



CONSTRUTORA
MEDEIROS
PORTFÓLIO 2021





A CONSTRUTORA MEDEIROS
CARVALHO DE ALMEIDA LTDA
FOI FUNDADA EM 1979
PELO SEU SÓCIO/DIRETOR
LUIZ CARLOS DE CARVALHO.

I SUMÁRIO

A EMPRESA Pag 4

ÁREAS DE ATUAÇÃO Pag 6

OBRAS 1980 / 1981 Pag 9

OBRAS 1982 / 1984 Pag 10

OBRAS 1985 Pag 12

OBRAS 1986 / 1989 Pag 14

OBRAS 1990 / 1992 Pag 16

OBRAS 1993 / 1994 Pag 18

OBRAS 1995 / 1996 Pag 20

OBRAS 1997 / 2001 Pag 22

OBRAS 2002 / 2009 Pag 24

OBRAS 2009 / 2013 Pag 26

OBRAS 2014 / 2016 Pag 28

OBRAS 2017 / 2018 Pag 30

OBRAS 2019 Pag 32



| A EMPRESA

Fundada em Agosto de 1979 sob a direção do Eng. Luiz Carlos de Carvalho, a Construtora Medeiros ultrapassa 3 décadas como uma respeitada empresa de engenharia do Rio de Janeiro, atuando ativamente nos principais programas do governo, a nível Federal, Estadual e Municipal, tendo como seu principal cliente desde a sua fundação a CEDAE – Companhia de Água e Esgoto do Estado do Rio de Janeiro. Pioneira em construção de rede de água e esgoto nas comunidades carentes em meados da década de 80, vem acompanhando os avanços tecnológicos do setor e os importantes projetos do governo como Favela Bairro, PAC e Ampliação do Abastecimento de Água na Baixada Fluminense.

A Construção Civil também sempre se destacou na empresa com a execução de importantes projetos como, Kartódromo de Jacarepaguá, Construção de Praças, Escolas, e Empreendimentos Residenciais. Desde 2010 a empresa investe no Setor de Edificações e vem se firmando nesse mercado. Os últimos dois empreendimentos, situados em Niterói, foram em parceria com a CEF – Caixa Econômica Federal para financiamento aos nossos mutuários. Sempre prezando pela qualidade e prazo das nossas obras, mantendo a satisfação dos nossos clientes, inclusive com equipe para manutenção pós obra.

A partir do ano 2014, abrindo novos horizontes e diversificando seu mercado de trabalho, ampliou seu quadro de engenheiros e geólogos especialistas em geotecnia, e estendeu sua atenção a obras de contenção de encostas. Vencendo desafios, a Construtora Medeiros executa hoje serviços especializados em contenções, montagens e geotecnia em geral, além de gerenciamento, supervisão e fiscalização de obras e projetos.

“Hoje contamos com aproximadamente 200 funcionários e nos orgulhamos de grande parte da nossa equipe nos acompanhar por muitos anos.”



Certificado
PBQP-H - Nível A
e ISO 9001/2018

 CONSTRUTORA
MEDEIROS

I ÁREAS DE ATUAÇÃO



INFRAESTRUTURA

- Saneamento Básico
- Construção de Elevatória de Água e Esgoto
- Drenagem Pluvial
- Canalização de Rio
- Execução de Rede de Água e Esgoto
- Construção de ETE (estação de tratamento de esgoto) e ETA (estação de tratamento de água)
- Ligações Domiciliares de Água e Esgoto
- Construção de Reservatório de água em Concreto Armado e Protendido



CONSTRUÇÃO CIVIL

- Construção de Edifícios Residenciais e Comerciais
- Construção e Reforma de Creches e Escolas
- Construção e Reforma de Praças
- Urbanização de Comunidades Carentes



CONTENÇÃO / GEOTECNIA

- Cortinas atirantadas
- Solo Grampeado
- Solo reforçado com geogrelha
- Concreto projetado
- Sondagens geotécnicas
- Ensaios geotécnicos em Laboratório e em Situ
- Rebaixamento de Lençol Freático



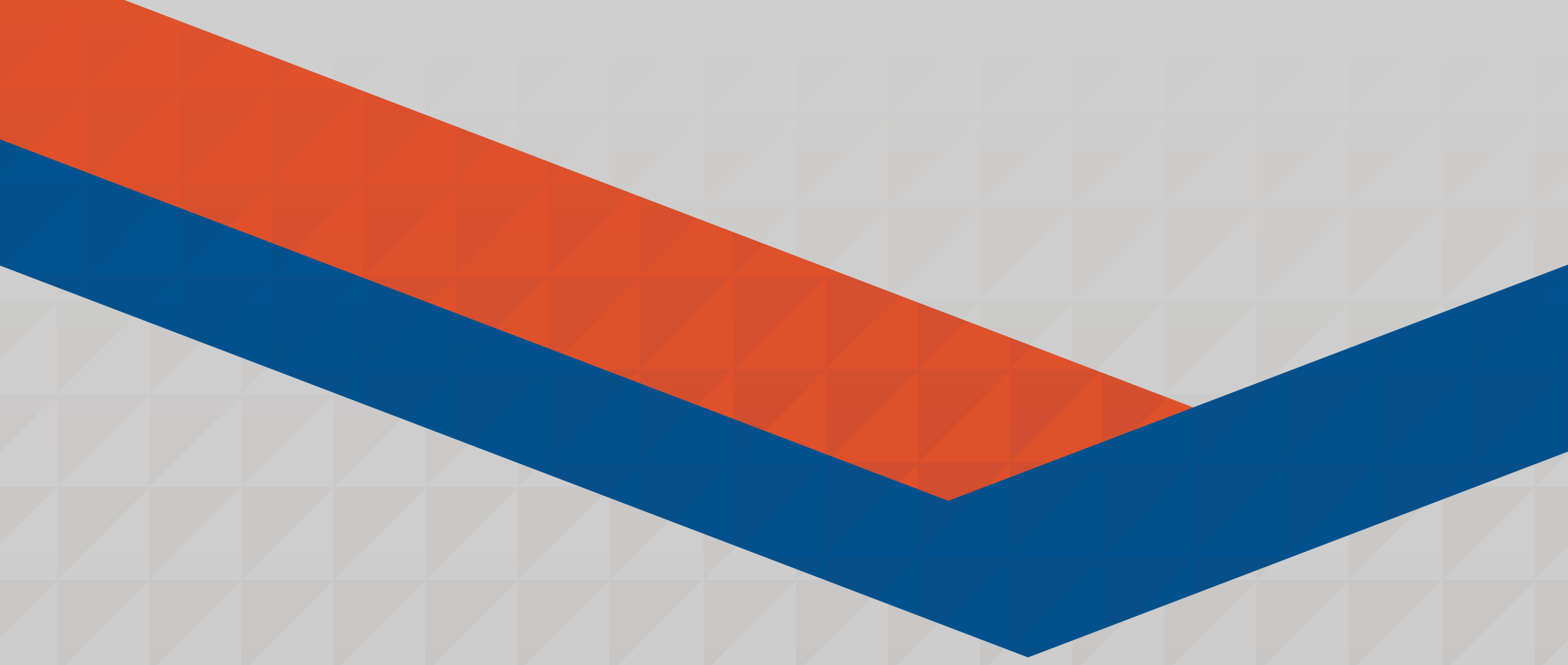

| NOSSAS OBRAS

I 1980

- 01 - Rua Dr. Satamini - LIGHT/ITE
- 02 - Av. Brasil KM 45 - MINISTÉRIO DA MARINHA
- 03 - Sede Náutica do Clube Naval - Niterói
- 04 - Rua Paula Brito nº 384 - AC LOBATO ENGª LTDA
- 05 - Assentamento de Rede de Água Potável em Manguinhos - CEHAB
- 06 - Guandu do Sapê - CONTERPA
- 07 - Rede de Água Potável na Estrada do Moinho - CEDAE
- 08 - Antiga Rio-São Paulo KM 37 - CRAFT
- 09 - Execução de Cais em Concreto Ciclópico e Rampa de acesso à Praia de São Conrado SOL
- 10 - Reservatório "JK" - SIT

I 1981

- 11 - Av. Cesário de Melo - ERCO
- 12 - Marques de Sapucaí nº 200 Cervejaria Brahma
- 13 - Obra na Barra da Tijuca - SIT
- 14 - Obra do Guandu do Sapê - CONTERPA

15 - Cesário de Melo - MASTER INCOSA ENGª S/A

16 - Serviços de Consertos de Tubulação de 200m FERCON ENGª

17 - Rede de Esgoto Sanitário do Loteamento Vargem Alegre - Jacarepaguá

18 - Enseada de Itaipu - S.E.M



19 - Assentamento de Água Potável Santa Cruz - CECON

20 - Av. Brasil - Rádio Nacional - ESPLAN

21 - Fornecimento e Colocação de Cerca de Proteção no Parque Vivência - CEDAE

22 - Zona da Leopoldina - 5º DAR - CEDAE/ERCO



23 - Conjunto Habitacional - Estr. do Quafá - Bangu - CECON

24 - Estrada da Cachamorra KM 1 - ANTONIO COELHO ENGª

25 - Rede Contra Incêndio da Cia. Siderurgica Hime - INPLAN ENGª S/A

26 - Inst. da Rede de Água Potável em Columbandê - São Gonçalo - JUMAR CONSTRUÇÕES

1982

27 - Conjunto Habitacional – Estrada Pré 1800 – Intercontinental ENGª S/A

28 - Projeto Rio Favela da Maré - COTEPA ENGª

29 - Rede de Distribuição do Reservatório JK - SIT

30 - Rede de Distribuição de Correias e Nogueira - CEDAE

31 - Reservatório da Alvorada - SOUMAYER/CEDAE

32 - Eliminação das Valas Negras - ERCO

33 - Serviços Diversos - RIOTUR

34 - Sistema de Abastecimento de Água na Grande Vitória - CESAN

35 - Abastecimento de Água no Morro do Borel - Elevatória I e II - CEDAE

36 - Serviços de Reparos no Centro de Recrutamento do C.F.N. - MINISTÉRIO DA MARINHA



37 - Canal da Barra - Barra da Tijuca -
SOLAR DESMONTES LTDA

38 - Rede de Água – Baixada
Fluminense COTEPÁ

39 - Urbanização, Paisagismo,
Construção e Reformas no
U.I.S.M. - Hospital da Marinha

I 1984

40 - Ligações Prediais na
Baixada Fluminense -
SIT/ CEDAE

41 - Rede de Água - Prefeitura
Municipal de Vitória - Vitória ES

42 - Rede de Água Potável e Esgoto
Sanitário em Itaguaí - ANDRADES
VALADARES

43 - Reforma na G II - CEDAE

44 - Rua Artur Rios -
INTERCONTINENTAL S/A -

45 - Ligações Prediais de Água Potável
do Rio de Janeiro - SIT/CEDAE

46 - Kartódromo do Rio de Janeiro -
Riotur

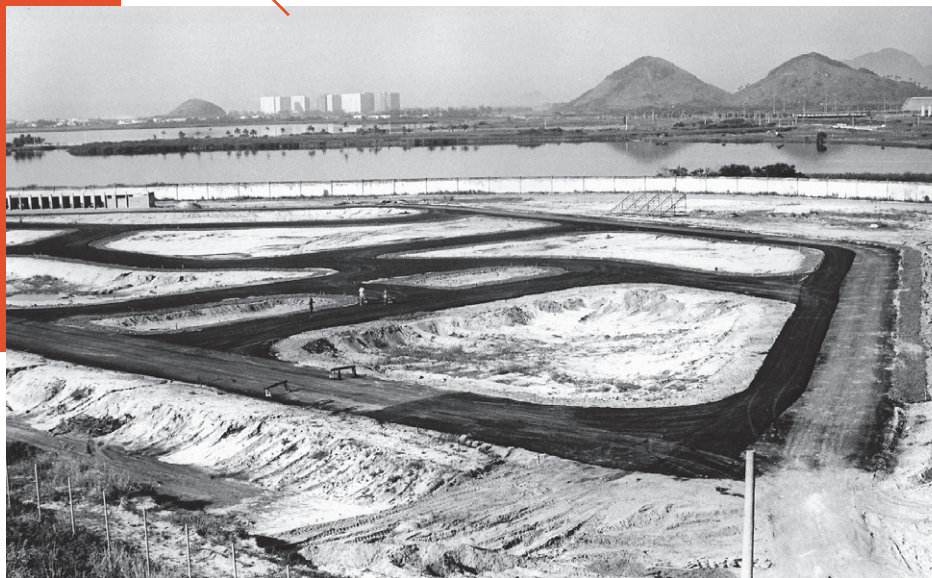

47 - Construção da Sede de
Telecomunicações na Localidade de
Pedregulho - CEDAE

48 - Rede de Águas Pluviais na Rua
Felipe Cardoso - Santa Cruz - SERPREM
S/A

49 - Estrada do Pré - Campo Grande -
INTERCONTINENTAL S/A

50 - Construção da Sub-estação na
Faculdade Estácio de Sá - ESPLAN
ENGª LTDA

51 - Av. das Américas -
CONSTRUTORA SANTA IZABEL

52 - Rede de Esgoto Sanitário e
Água Potável em Itaipú - Niterói
- CEDAE

53 - Ligações Prediais em Duque
de Caxias -
CODRASA/CEDAE

54 - 10.000 Ligações
Domiciliares no Rio de Janeiro -
CEDAE/SIT/H.GUEDES

55 - Biologia Animal da Pesagro - Rio/
Niterói - EMOP 166 - Dart do Brasil

56 - Abastecimento de Vitória - Macro
VI Micro III - Lote I - CESAN

57 - Abastecimento do Conj.
Habitacional -
Marcílio de Noronha - Vitória - CESAN

58 - Abastecimento de Vitória Macro V
Micro II - Lote II - CESAN

59 - Abastecimento de Água de Cordeiro e Cantagalo (Adutora) nos Municípios de Cordeiro Cantagalo - CEDAE

60 - Prolongamento do Tronco Distribuidor - Sistema de Abastecimento de Santa Maria Madalena - CEDAE

61 - Reforço de Água em Barra de São João e Rio das Ostras - CEDAE

62 - Modificação e Construção de Divisórias de Madeira na E.E. Marechal Zenóbio da Costa em Nilópolis - EMOP

I 1985

63 - Rede de Distribuição em Jardim Catarina - Niterói - CEDAE

64 - Abastecimento de Água para Barcelos - São João da Barra - CEDAE

65 - Abastecimento de Água para Pequenas Localidades - Itaocara - CEDAE

66 - Sambódromo - CARNEIRO MONTEIRO ENG^o S/A

67 - Prefeitura de Duque de Caxias - 2^o Distrito

68 - Ligações Domiciliares na Região dos Lagos, Parati, Correias e Nogueira - SPIL

69 - 10.000 Ligações Domiciliares de Água Potável na Região Metropolitana - CEDAE

70 - Assentamento de Rede no Município do Rio de Janeiro - Caxias - CEDAE

71 - Ligações Prediais no Município do Rio de Janeiro - Caxias - CEDAE

72 - Urbanização da Rua Setembrino - Prefeitura de Juiz de Fora

73 - Itanhenga I e II - Vitória - CESAN

74 - Assentamento da Tubulação na Rua Bambina em Botafogo - SESC - RJ

75 - Construção de Cerca e Regularização do Terreno na Subestação de Cabuçu - LIGHT

76 - Presidente Kenedy - Vitória - CESAN

77 - Vila Valério - Vitória - CESAN

78 - Fartura - Vitória - CESAN

79 - Cedae Cabo Frio - Cabo Frio - RJ



80 - 6.000 Ligações Domiciliares de Água Potável na Região Leste - São Gonçalo - CEDAE

81 - Carapina - Vitória - ES - CESAN

82 - Obras de Emergência em Cordeiro e Cantagalo - 1º Parte - CEDAE

83 - Recalque para a Elevatória Saturnino de Brito - Leblon - CEDAE

84 - COPE

85 - Assentamento da Nova Adutora de Recalque de Água Tratada para Itaperuna - CEDAE

86 - Adutora Cantagalo / Cordeiro - CEDAE

87 - Santa Leopoldina - Vitória - ES

88 - Reforma nos Banheiros no Pavimento do Edifício nº 08 - Arsenal da Marinha

89 - Ligação de Água e Esgoto e Reposição de Pavimentação para a Favela do Morro do Alemão - CEDAE

90 - Obras de Emergência para Reparos no Sistema de Esgoto Sanitário de Campos junto a 2ª Elevatória - CEDAE

91 - Obras de Urgência no Município de Cordeiro - 3º Parte - CEDAE

92 - Hidrômetros - Vitória - ES - CESAN

93 - Carapina - Subetapa C - Vitória - ES - CESAN

94 - Venda Nova - Vitória - ES - CESAN

95 - Instalação de 16.740 Hidrômetros na Área IV da 1ª Agência Metropolitana - Grajaú -RJ - CEDAE

96 - Ministério do Exército

97 - Obra de Esgoto Sanitário e Água Potável na R.Edgard Werneck - ATIVA ENGª LTDA

98 - Sistema de Abastecimento de Água na Favela dos Marítimos - Niterói - CEDAE

99 - Abastecimento de Água de Sumidouro, no Município de Teresópolis - CEDAE

100 - Hidrômetros - Vitória - ES - CESAN207

100 - Prolongamento de Distribuidor (Tronco), na Av. Cesário de Melo (Trecho: Paciência Campo Grande) - RJ - CEDAE



102 - Cristal - Vitória - ES - CESAN

103 - Esgoto Sanitário para a Favela de Maruí Grande - Niterói - CEDAE

104 - Modificação Interna para o Porto de Niterói - ENAVI S/A

105 - Assentamento dos Troncos Alimentadores DN = 300mm e DN = 500mm, na Estrada do Galeão na Ilha do Governador - RJ - CEDAE

106 - Rede de Água em Capoaba - Vitória - ES - CESAN

107 - Rede de Água em Flexal - Vitória - ES - CESAN

108 - Depósito de Material da Firma em Anchieta

109 - Hidrômetros em Nova Venécia - Vitória - ES - CESAN

110 - Agência de Teresópolis - CEDAE

| 1986

111 - Obras de Complementação da Rede de Esgoto Sanitário em Diversos Logradouros do Morro do Alemão - CEDAE

112 - Reforma na Estação de Tratamento de Água de Macuco - CEDAE

113 - Obras de Emergência em Cordeiro 4º Parte - CEDAE

114 - Estação de Tratamento de Água para Morro Seco - Paraíba do sul - CEDAE

115 - Almeida e Filhos Terraplanagem Ltda - Vitória - ES

116 - C.A.B. - Vitória - ES - CESAN

117 - Rede de Distribuição dos Balneários de Nova Almeida, Serra, Fundão - Vitória - ES

118 - Vinhático - Viana - Redes e Elevatória IV - Vitória - ES - CESAN



119 - Emenda Técnica - Macro VII e Micro IV - Flexal - Vitória - ES - CESAN

120 - Sistema de Abastecimento de Águas em São Francisco, Montenópolis, Murici, Nova Venécia, Pancas, Itamira, Guararema, Boa Vista, Santa Luzia e Lajinha - Vitória - ES - CESAN

| 1987

121 - Sistema de Abastecimento de Água em Imburana, Governador Lacerda, Prata dos Baianos, Santo Antonio, Vargem Alegre, Vila Pavão, Monte Senir, Cotaxé e Ecoporanga - Vitória - ES - LIMA CONSTRUÇÕES

122 - Ligações Prediais de Água em Diversos Locais da Região Leste - Lote II - São Gonçalo

123 - Rede de Água em São José - Cantagalo - CEDAE

124 - Esgotamento Sanitário da Favela do Morro do Alemão - CEDAE

125 - Rede de Água Potável no Loteamento Peixe Dourado II - Rio das Ostras

126 - Reposição na Av. Cesário de Melo - Campo Grande - CEDAE

127 - Rede de Água em Venda das Pedras em Itaboraí - CEDAE

128 - Apoio para Assentamento de Tubulação de Recalque da Elevatória de Água no Morro do Alemão - CEDAE

129 - Construção de Troncos Alimentadores e Rede de Distribuição em Austin - Lote I

130 - Rede de Esgoto Sanitário em Santa Rosa - Niterói - RJ

131 - Ligações Prediais no 5° e 6° Distrito de Água e Esgoto do Rio de Janeiro - CEDAE

132 - Rede de Esgoto na Bacia do Anil - Lote I - CONSTECCA - CEDAE

1988

133 - Pavimentação na Joaquim de Queiroz - Morro do Alemão - CEDAE

134 - Reforma no Prédio da Rua Sacadura - Cabral - CEDAE

135 - Pavimentação da Av. Central, no Morro do Alemão - CEDAE (C.B.C.)

136 - Rede de Água na Av. Amaral Peixoto e Reparos de Emergência de Esgoto - CEDAE

137 - Sistema de Abastecimento de Água para Quissamã no Município de Macaé - CEDAE

1989

138 - Reposição na Baixada - Lote III - CEDAE

139 - Manutenção e complementação de Rede de Esgotos Sanitários - CEDAE

140 - Construção de Sub-Adutoras, Troncos e Redes Distribuidoras em Belford Roxo - Lote 1 - CEDAE



141 - Ligações Prediais de Água na Área da CEDAE

142- Rede de Esgoto e Água na Rocinha - RJ - CEDAE

143 - Complementação de Rede de Água Potável Linha de Recalque - Morro do Alemão - RJ - CEDAE

144 - Complementação de Rede Coletora de Esgoto Sanitário para o Complexo do Morro do Alemão - RJ - CEDAE

145 - Remanejamento do Coletor de Esgotos Sanitários da Rua Humaitá - Botafogo - CEDAE



146 - Serviços de Reparo de Rede Coletora de Esgotos Sanitários em Diversos Logradouros de Niterói - CEDAE

147 - Execução de 3.000 Cortes na Área de Duque de Caxias - CEDAE

148 - Construção do Rio Pomba, Elevatória de Água Bruta e Tratada na Localidade de Aperibé, Município de Santo Antônio de Pádua - CEDAE

149 - Construção de Adutoras e Rede de Distribuição na Localidade de Aperibé - CEDAE

150 - Assentamento de Rede Distribuidora e Lig. Prediais – Quissamã - CEDAE

151 - Execução de Obras Sub-adutoras e Rede Distribuidora de Água de Campelo - CEDAE

152 - Serviço de Recuperação do Interceptor de Esgotos da Zona Sul de Niterói - CEDAE

153 - Sistema de Abastecimento e Tratamento de Água para Quissamã - CEDAE

154 - Ligações Prediais no Município de São João de Meriti - CEDAE

155 - Obras de Construções de Troncos Distribuidores de Santa Bárbara - CEDAE

156 - Combate a Vazamentos nas Áreas dos 9° e 10° DAE's - CEDAE

I 1990

157 - Serviços de Reparo e Manutenção da Rede Coletora de Esgotos - Niterói - CEDAE

158 - Construção de Duas Guaritas e Reforma Geral do Galpão em Deodoro, Rio de Janeiro - CEDAE

159 - Serviços de Remoção de Adutora de Água de Manoel Ribeiro e Assentamento de Adutora de Água Tratada no Boqueirão - Maricá - CEDAE

160 - Instalação do Recalque do Conjunto Motor - Bomba - Morro da Paz Belford Roxo - CEDAE

161 - Estação de Tratamento de Água (ETA) – Campelo – Miracema - CEDAE

I 1991

162 - Serviços de Manutenção e Interligação de Redes e Troncos do Lote XV - Belford Roxo - CEDAE

163 - Interligação, Construção de Extravasores e Reparos de Rede Coletora de Esgotos Sanitários de Jacarepaguá - CEDAE

164 - Execução de Obras de Construção da Rede Distribuidora de Água do Parque Aparecida em Santa Bárbara - Niterói - CEDAE

165 - Ampliação do sistema de Abastecimento de Água de Coronel Teixeira - Itaocara - CEDAE

166 - Serviços de Substituição de Tronco e Rede Coletora de Esgoto Sanitário no Centro de Niterói - CEDAE

167 - Execução dos Serviços de Galeria de Esgotos Sanitários de Joaquim de Queiroz Morro do Alemão - CEDAE

168 - Execução de Obras de Combate à vazamentos de Água na Área do 14° DAE - CEDAE

169 - Esgoto em Parati - COJAN ENGENHARIA

I 1992

170 - Transferência de Ramais Prediais em Distribuidoras Recém-Executados nas Áreas dos 17° DAE e 17° DAE-01 - CEDAE

171 - Obras de Reforma na Escola Municipal Frederico Trotta, AP4 – Barra da Tijuca – Prefeitura do Rio de Janeiro

172 - Substituição de Rede Distribuidora na Área de Piraí - CEDAE

173 - Manutenção e Reparos de Construção Civil em Elevatórias, Reservatórios e Outros Próprios - CEDAE

174 - Operação e manutenção do Sistema de Tratamento de Água de Rio Bonito - CEDAE

175 - Reposição de Pavimentação na Área da SURLA- CEDAE

176 - Substituição de Rede na Área da SURLA- CEDAE

I 1993

177 - Recuperação do Extravaso do Reservatório de Marapicú - CEDAE



178 - Reforma do Prédio da Rua Santana, nº165 - CEDAE

179 - Construção de Elevatória e Reservatório, para Melhoria do Sistema de Abastecimento de Água - Favela da Rocinha - CEHAB

180 - Reparo e Limpeza da Rede Coletora de Esgotos Sanitários das Bacias de Jacarepaguá - CEDAE

181 - Rede de Água na Rocinha - H. GUEDES - CEDAE

182 - Construção de Reservatório, Casa de Química e Base da ETA para Ampliação do Sistema de Abastecimento de Água de Marambaia Apolo II e Apolo III, Município de Itaboraí - CEDAE



183 - Substituição de Diversas Distribuidoras de Água em Santa Catarina, Itauna e outros, no Município de São Gonçalo - CEDAE

184 - Serviços Referentes ao Abastecimento de Água, Através de Carros-Pipa, em Caráter Emergencial da Comunidade de Parada Angélica em Piabetá - CEDAE

185 - Implantação do Protocolo Geral - Núcleo de Pessoal, Serviços Gerais e Depósitos de Material do Comercial - Rua Santana, 165 - RJ - CEDAE

186 - Serviços de Adequação da Rede Coletora de Esgoto Sanitário ao Longo do Rio Pereque-Açu, em Paraty - CEDAE

187 - Construção de Sub-Adutora, Rede de Distribuição e Estação Elevatória de Água Tratada para Implantação do Sistema de Abastecimento de Papucaia, no Município de Cachoeiras de Macacu - CEDAE

188 - Abastecimento de Água para a Vila São Bento (Bangu), no Município do Rio de Janeiro - CEDAE

189 - Serviços de Limpeza e Reparos na Rede Coletora de Esgotos Sanitários das Bacias de Jacarepaguá - CEDAE

192 - Substituição de Rede Distribuidora de Água em Duque de Caxias e São João de Meriti - CEDAE

193 - Implantação da Rede Coletora de Esgoto Sanitário nas Comunidades de Vila do João e Vila dos Pinheiros, Integrantes do Complexo da Maré - CEDAE



194 - Serviços de Emergência para Contenção de Encostas na Adutora de Água Tratada de Cordeiro - CEDAE

195 - Assentamento de Tronco e Execução de By-Pass - CEDAE

190 - Serviços de Apoio, Operação e Manutenção para o Sistema de Água da Comunidade de Parada Angélica, em Piabetá - CEDAE

191 - Substituição de Redes de Esgotos Sanitários com Transferência de Ligações Prediais na Zona Sul - CEDAE

1994

196 - Melhoria do sistema de Abastecimento de Água do Bairro Campanatti Município de Cordeiro - CEDAE

197 - Substituição de Rede de Extravasador do reservatório de Marapicú - CEDAE

198 - Reforma da ETA de Macuco - CEDAE

199 - Remodelação e Substituição de Redes de Água em Cabo Frio - CEDAE

200 - Serviço de Apoio ao Distrito de Água e Esgoto de Alcantara - CEDAE

201 - Assentamento de Rede no Município de Itaperuna - CEDAE

202 - Obra de Assentamento de Tronco Alimentador na Estrada Intendente Magalhães - CEDAE

203 - Ligações Prediais de Água Potável nos Lotes I (SURSU), II (SURZO) e III (SURBA) - CEDAE

204 - Serviços de Desobstrução e Reparos nas Redes de Esgoto Sanitário na Área da Taquara e Pechincha - CEDAE

205 - Reforma do Posto de Saúde Dr. Carlos Gentile de Melo Rua Bicuiba, nº181 - Lins de Vasconcelos - XIII R.A. - AP - 3 - Prefeitura do Rio de Janeiro



206 - Tronco Alimentador da Av. Cesário de Melo, Reforço de Abastecimento - Assentamento - Lote III - CEDAE

207 - Coordenação Técnica com Operação e Manutenção dos Sistemas de Abastecimento de Água e Coletores de Esgotos na área da SURLE - Lote III - Alcântara - CEDAE

208 - Apoio a Operação, Manutenção e Tratamento em Teresópolis – Lote III - CEDAE

209 - Urbanização da Rua do Rosário entre Avenida Rio Branco e Beco das Cancelas (RIO-URBE) - Prefeitura do Rio de Janeiro

I 1995

210 - Serviços de Limpeza das Redes de Esgotos Sanitários na Bacia do Rio Sarapuí - Baixada Fuminense, Município de Nova Iguaçu, Belford Roxo, São João de Meriti e Duque de Caxias - CEDAE

211 - Construção de Caixa de Captação - Cambuci - RJ - CEDAE

212 - Construção de Cortina Atirantada em Encosta – Rua Guaicurus, 88 C/09 - CEDAE



213 - Drenagem, Recuperação do Pavimento e Serviços Complementares da Rua Embaú e Execução do Desague pela Rua Cabral - 3º DRCO - AP/3.3 - Prefeitura do Rio de Janeiro

214 - Obras de Reforma na Quadra de Esportes e Abrigo Comercial da Divisão Educacional Stella Maris, Rua Maracajá – Ilha do Governador - Prefeitura do Rio de Janeiro

215 - Reforma Geral da Escola Municipal Francisco Jobim, localizada na Rua Adriano nº 310, Méier - XIII R.A. - AP - 3 - Prefeitura do Rio de Janeiro

216 - Reforma Geral na Escola Municipal Frederico Eyer, localizada na Rua Edgar Cavalheiros nº264 - Jacarepaguá - Prefeitura do Rio de Janeiro

217 - Complementação da Reurbanização da Rua do Rosário – Prefeitura do Rio de Janeiro

218 - Reforma Geral da Escola Municipal Eurico Vilela, situada na Rua Lagoa Clara s/nº - Inhaúma - Prefeitura do Rio de Janeiro



219 - Reforma Geral da Escola Municipal Noronha Santos, à Rua Umbuzeiro nº455 – Prefeitura do Rio de Janeiro

220 - Obras de Drenagem, Elevação de Meio-Fio, Implantação de Dispositivos Especiais e Demais Serviços Complementares na Rua Santa Luzia e Passeio - Prefeitura do Rio de Janeiro



221 - Construção de Galerias de Águas Pluviais na Rua Marechal Aguiar - Prefeitura do Rio de Janeiro

| 1996

222 - Reforma do Centro de Processamento de Dados da Marinha

223 - Assentamento de Rede de Esgotos para a Comunidade do Borel - Município do Rio de Janeiro - CEDAE

224 - Serviços de Recuperação e Montagem de Diversos Equipamentos Eletromecânicos em 07 Elevatórias de Esgoto Sanitário no Município de Niterói - CEDAE

225 - Serviços de Substituição de Tubulação na 4ª Linha Adutora, DN Niterói - CEDAE

226 - Substituição de Rede Distribuidora na Área da Superintendência Regional Baixada Fluminense-SURBA-Duque de Caxias, Belford Roxo e São João de Meriti-RJ - CEDAE

227 - Complementação das obras de Abastecimento de Água do Morro do Borel, na Tijuca -Rio de Janeiro - RJ - CEDAE

228 - Serviços de Operação e Manutenção de Rede de Esgotos Sanitários existentes no Complexo da Maré - Município do Rio de Janeiro - RJ - CEDAE

229 - Apoio para Manutenção das Adutoras para Apoio ao 3º Serviço de Manutenção OMA – 4.3, na Regional SURZO Região Metropolitana – RJ - CEDAE

| 1997

230 - Melhorias do Sistema de Abastecimento de Água da Localidade de Vila Nova Município de Campos - RJ - CEDAE

231 - Complementação das Obras de Saneamento dos Morros Ramos e Roquete Pinto, em Ramos - Município do Rio de Janeiro - RJ - CEDAE

| 1998

232 - Obras de Implantação dos Sistemas de Abastecimento de Água e Esgotamento Sanitário em Diversas Localidades de Baixa Renda da Cidade do Rio de Janeiro - Lote 2 - CEDAE



233 - Extensão de Rede de Gás - C.M.E. BRASIL

| 1999

234 - Serviços de Recuperação do sistema de Abastecimento de Água de Travesão de Campos -Município de Campos dos Goytacazes - RJ - CEDAE

235 - Serviços de Manutenção das Áreas contempladas com Obras do Projeto Rio Cidade -Vila Isabel e Tijuca na Área da O/CGC - AP.2 – Prefeitura do Rio de Janeiro

236 - Serviços de Substituição de Tubos de Ferro Fundido 900mm na Travessia do Canal da Av. Visconde de Albuquerque - Leblon - Rio de Janeiro - CEDAE

237 - Obras de Urbanização e Edificações na Favela do Morro dos Urubus, em Pilares - Prefeitura do Rio de Janeiro

238 - Serviços de Apoio para Operação e Manutenção dos DAE'S da Sursu, Surzo e Surba na Região Metropolitana do RJ - Processo n°. E-19/301.951/97 - Consórcio Medeiros/Spil CEDAE



239 - Construção de Edifício Multifamiliar - 22 unidades - Jacyra Residencial - Rua São João, nº315 – Centro – Niterói

240 - Rede de Água – Águas de Niterói – Centro – Niterói

I 2000

241 - Serviços de Melhoria Operacional com Substituição de 60 Metros em Tubulação FºFºDN 600mm - Elevatória André Azevedo - Ipanema - Rio de Janeiro - CEDAE

242 - Obras de Construção de Muros e Passeios e Demais Elementos e/ou Equipamentos de Logradouros em Áreas Adjacentes à Linha Amarela - AP-3 e AP-4 - Prefeitura do Rio de Janeiro

243 - Execução de Obras de Urbanização, Infra-Estrutura e Edificações nas Favelas Bela Vista da Pichuna e Magno Martins - Prefeitura do Rio de Janeiro

244 - Serviços de Reforço no Sistema de Abastecimento de Água e Melhorias no Sistema de Esgotamento Sanitário da Comunidade de Chapéu Mangueira Leme - Rio de Janeiro - CEDAE

245 - Execução das Obras e Serviços Complementares da Setorização do Sistema de Abastecimento de Água da Baixada Fluminense - CEDAE

246 - Serviços de Reposição de Pavimentação, Inclusive Concreto Asfáltico na Área da OMA - Região Metropolitana do Rio de Janeiro - CEDAE

I 2001

247 - Obras de Ampliação do Sistema de Troncos da Zona Oeste, Sepetiba I e II - Prefeitura do Rio de Janeiro

248 - Construção de Edifício Multifamiliar - 12 unidades - João Residencial - Rua Clotilde de Oliveira Rodrigues nº46 - Fonseca - Niterói

249 - Intervenções Urbanas na Praça 7 de Abril - Paciência - Prefeitura do Rio de Janeiro

250 - Rio Comunidade - Travessa Piraquê - Pedra de Guaratiba - Pavimentação, Drenagem e Saneamento na Área da O/CGO/4º - DPO/XXVIª - R.A./AP-5.3 - Prefeitura do Rio de Janeiro

251 - Serviços de Manutenção e Melhoria de Logradouros na Área da 6ª DC - AP.5.3 - Prefeitura do Rio de Janeiro



252 - Urbanização da Área de Lazer do Viaduto de Paciência - Prefeitura do Rio de Janeiro

253 - Seleção e Prestação de Serviço de Engenharia para Execução de Obras de Infra-Estrutura, Edificações e Urbanismo – Loteamento Cavaleiro da Esperança – Anchieta - Prefeitura do Rio de Janeiro

254 - Rio Comunidade, Bairro Simone – Campo Grande, Pavimentação, Drenagem e Saneamento AP 5.2 - Prefeitura de Niterói

255 - Obras de Edificações, Infra-Estrutura e Urbanismo na Comunidade Cristo Redentor –Anchieta - RJ - Prefeitura do Rio de Janeiro

I 2002

256 - Execução de Ligações Intradomiciliares de Esgotamento Sanitário em São Gonçalo - CEDAE

257 - Rio Comunidade Bairro Celina – Obras de Implantação de Drenagem e Pavimentação de Diversos Logradouros

na Área da O/CGO – 4º DPO – XVIII RA – AP.5.2 - Prefeitura do Rio de Janeiro

I 2003

258 - Complementação das Obras de Setorização do Sistema de Abastecimento de Água da Baixada Fluminense - CEDAE

259 - Obras de Urbanização de Infra-Estrutura e Edificações na Comunidade Vila Mangueiral –Campo Grande – RJ. – SMH – Prefeitura do Rio de Janeiro

I 2004

260 - Obras de Implantação do sistema de Abastecimento de Água das Localidades de Santa Izabel, Ipiiba e Rio do Ouro – Município de São Gonçalo – RJ - CEDAE

261 - Obras de Saneamento do Recreio dos Bandeirantes - CEDAE

262 - Serviços de Apoio, Reparo e Manutenção, com Reposição de Pavimentos Lote 2 e Lote 4 - CEDAE

I 2005

263 - Obras de Assentamento de Distribuidores na Avenida “A” e Rua “I” no Bairro Nova Campina – Duque de Caxias – RJ - CEDAE

264 - Execução de Tronco Distribuidor e Ligações Prediais para Reforço ao Abastecimento de Água de Imbariê e Vila Sapê – Município de Duque de Caxias – RJ - CEDAE

265 - Desenvolvimento e Implantação de Projeto para Otimização do Sistema de Medição, Faturamento e Arrecadação, com Gerenciamento e Operação de Ações Comerciais na CEDAE-RJ, em 3 Lotes II e III

266 - Serviços Comerciais Contínuos voltados para a recuperação de créditos vencidos da Cia. Estadual de Águas e Esgotos - CEDAE - Lote 7 e Lote 9

267 - Complementação das Obras e Serviços de Ligações Intradomiciliares e Domiciliares de Esgotamento Sanitário no Município de São Gonçalo – CEDAE

2006

268 - Revitalização da Procuradoria da República, localizado na Rua México nº158 – Centro – Rio de Janeiro – MPF

269 - Requalificação Ambiental da Praça 13 de Junho – Vigário Geral – RJ – RIO URBE - Prefeitura do Rio de Janeiro

270 - Construção de 3(três) Postos de Salvamento do Aterro do Flamengo Parque Brigadeiro Eduardo Gomes – RIO URBE - Prefeitura do Rio de Janeiro

271 - Reforma e Ampliação da Escola Municipal Casimiro de Abreu - Prefeitura de São João de Meriti



2007

272 - Reforma e Ampliação da Escola Municipal Valério Villas Boas Filho - Prefeitura de São de Meriti

273 - Execução de Obras e Serviços de Implantação do Sistema de Esgoto Sanitário do Bairro São Francisco de Paula II – Prefeitura de Nova Iguaçu

2008

274 - Obras de Complementação na Favela Rio das Pedras – ETAPA 2º. – SMH - Prefeitura do Rio de Janeiro

275 - Saneamento Integrado da Sub-Bacia M. do Programa Saneando Sepetiba - Prefeitura do Rio de Janeiro

276 - Obras e/ou serviços de Macro drenagem do canal Antonio no Bairro de Piratininga - EMUSA

277 - Melhoria Operacional do Sistema de abastecimento de Água no Município de Itaperuna – RJ - CEDAE

278 - Limpeza e Desobstrução da Calha do Rio Orfanato - Prefeitura do Rio de Janeiro

279 - Melhoria Operacional do Abastecimento de Água no Município de Cardoso Moreira - CEDAE - SEOBRAS

280 - Implantação do Sistema de Abastecimento de Água na Localidade de Ribeirão Santíssimo – Município de Santa Maria Madalena - CEDAE - SEOBRA

281 - Ampliação do Sistema de Água de campos Elíseos – Município de Duque de Caxias – RJ - CEDAE

282 - Complementação de Implantação do Sistema de Abastecimento de Água das Localidades de Santa Izabel – Ipiiba e Rio do Ouro - CEDAE - SEOBRAS

I 2009

283 - Climatização de Salas de Aula em vários Cieps em diversas Regiões do Rio de Janeiro - LOTE 13 – SEEDUC

284 - Reforço no Sistema de Esgotamento Sanitário do Bairro da Glória – Município de Macuco – SEOBRAS - CEDAE

285 - Abastecimento de Água – Nilópolis – SEOBRAS - TECNOSOLO



286 - Reforço no Sistema de Esgotamento Sanitário do Bairro Rodolfo Gonçalves - Município de Cordeiro - CEDAE - SEOBRAS

287 - Recuperação das Lonas Culturais - Rio Urbe - Prefeitura do Rio de Janeiro

I 2010

288 - Serviços de Operação e Manutenção de Sistema de Abastecimento de Água em Áreas de Baixa Renda na Região Metropolitana do Rio de Janeiro - CEDAE

289 - Implantação de Rede de Drenagem Pluvial na Rua Pequiá - Cosmos - XVIII RA - AP 5.2 - SMO - Prefeitura do Rio de Janeiro

290 - Infra Estrutura e Urbanização na Área do Entorno da Unidade Modular de Saúde na Cidade de Deus (UPA da Cidade de Deus) - Rua Edgard Werneck, nº 1565 - Riourbe - Prefeitura do Rio de Janeiro

291 - Programa de Substituição de Redes de Abastecimento de Água Obstruídas, de Ferro Fundido, Cimento Amianto e Ferro Galvanizado - Município do Rio de Janeiro - CEDAE



292 - Serviços Contínuos De Apoio, Reparo, Complementos E Manutenção Dos Ramais, Ligações Prediais, Redes e Elevatórias nos Sistemas de Abastecimento de Água e Esgotamento Sanitário, Região Metropolitana Leste - CEDAE

I 2011

293 - Construção de Edifício Multifamiliar - 49 unidades – Veneza Residencial – Rua Desembargador Lima Castro nº113 - Fonseca - Niterói

294 - Serviços Contínuos de Apoio, Reparo, Complementos e Mt dos Ramais, Ligações Prediais, Rede e Elevatórias nos Sistemas de Abast. de Água de Esgotamento Sanit. na Região Metropolitana Leste - CEDAE

295 - Obras Emergenciais para Recuperação do Sistema de Abast de Água da Cedae nos Municípios de Teresópolis, Bom Jardim e Sumidouro – Estado do RJ - CEDAE

296 - Serviços de Apoio, Reparo, Complementos e Manutenção dos ramais, ligações prediais, redes e elevatórias nos sistemas de abastecimento de Água e Esgoto sanitário na área da Região Metropolitana Leste - CEDAE

297 - Serviços de Implementação do Sistema de Água Tratada na Localidade de Monnerat – Município de Duas Barras – RJ - CEDAE - SEOBRAS

| 2012

298 - Serviços de finalização da implantação do sistema de esgotamento sanitário e execução das ligações de ramais prediais no Estado de Minas Gerais e Sapucaia - FURNAS

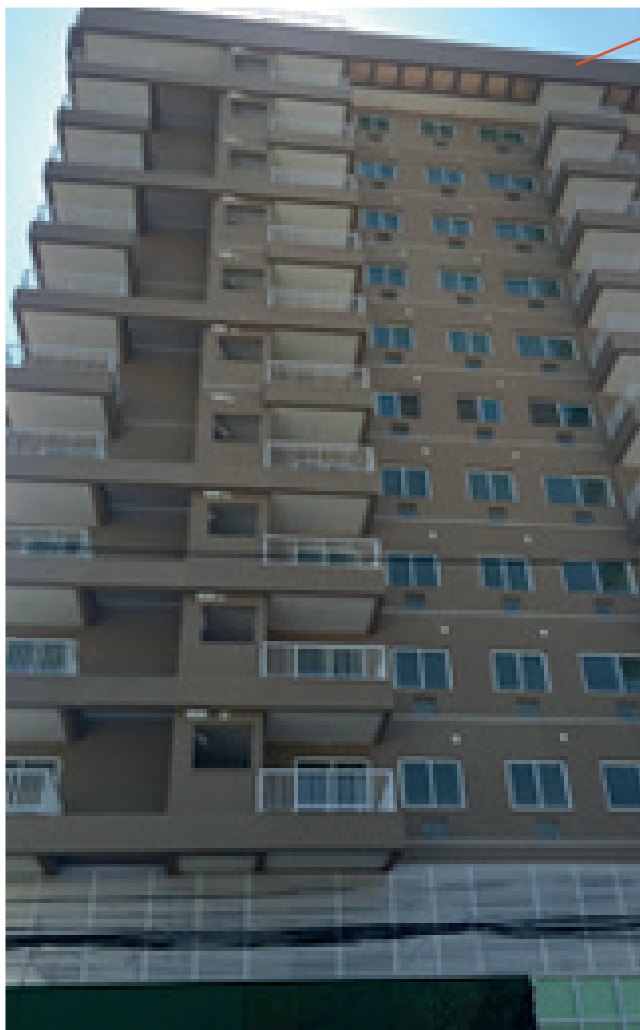

299 - Ampliação do sistema de abastecimento de água do município de Engenheiro Paulo de Frontin - RJ - CEDAE

| 2013

300 - Construção de Edifício Multifamiliar - 70 unidades - Florence Residencial - Rua Desembargador Lima Castro nº135 - Fonseca - Niterói



301 - Modernização do Sistema de Esgotamento Sanitário da Praia da Urca - Programa Sena Limpa

302 - Execução de diversos serviços de urbanização na Comunidade do Capim Melado - Prefeitura de Niterói

303 - Obras de modernização do sistema de esgotamento sanitário da Praia da Bica PROGRAMA SENA LIMPA - CEDAE

304 - Contratação das obras de modernização do sistema de esgotamento sanitário da Praia Vermelha – PROGRAMA SENA LIMPA - CEDAE

305 - Obras de recuperação estrutural no Colégio Estadual José Bonifácio, localizado na Rua Dr. Carlos Maximiano n° 20, no Fonseca, em Niterói - EMOP/RJ

| 2014

306 - Obras de pavimentação, drenagem e saneamento nas comunidades Morada do Magarça - Prefeitura do Rio de Janeiro



307 - Continuação do programa de substituição de redes de abastecimento de água na região metropolitana do RJ E Baixada Fluminense - CEDAE

| 2015

308 - Ampliação do complexo municipal de abastecimento de água tratada - Prefeitura de Mendes

| 2016

309 - Ampliação do sistema de abastecimento de água de diversas localidades no município de Nova Iguaçu - Novo Booster Austin - CEDAE

310 - Execução de Obras de Revitalização e Implantação de Equipamentos para Acessibilidade Universal no Parque Municipal Eduardo Travassos "Parque das Águas" - Prefeitura de Niterói

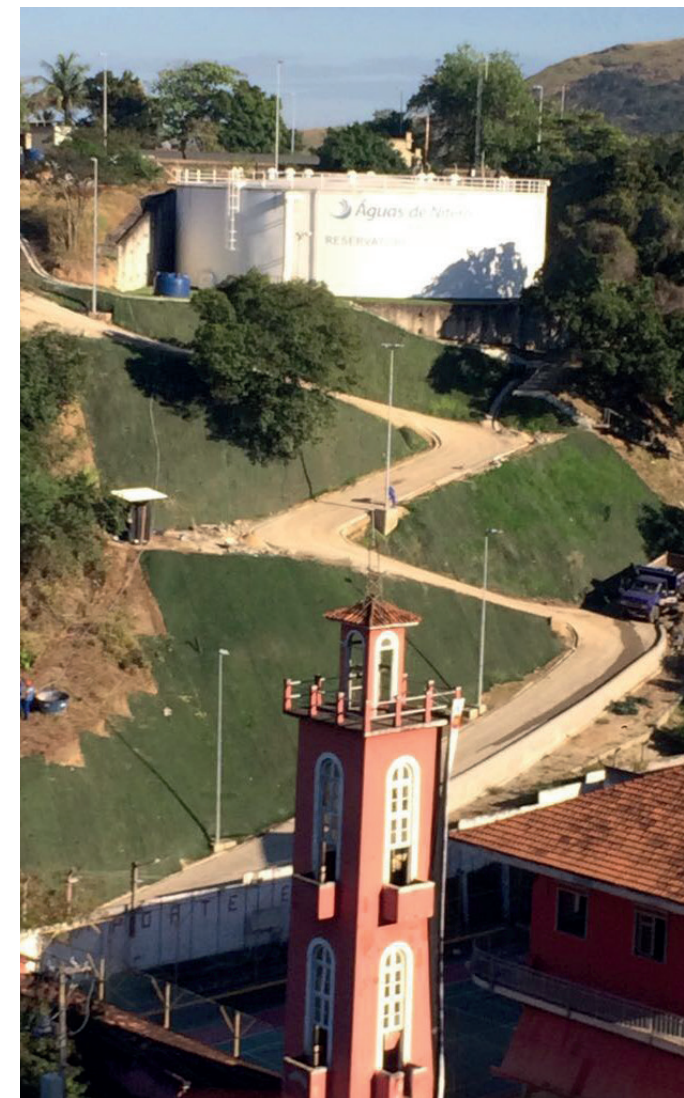

REVITALIZAÇÃO DO PARQUE ÁGUAS EDUARDO TRAVASSOS



Projeto de Revitalização do Parque Águas Eduardo Travassos, que ficou a cargo da Construtora Medeiros Carvalho de Almeida, fez o Parque ressurgir com o propósito de ser uma opção de lazer no coração do Centro de Niterói, com bistrô, espaço de convivência, auditório, parquinho para crianças, jardim sensorial e iluminação especial. Um elevador foi construído na Rua Professor Valdemir Alves Machado para dar acesso ao local a portadores de deficiência e pessoas com dificuldades de locomoção.

A entrada do parque fica atrás do edifício Tower 2000, ao lado da prefeitura, na Rua Visconde de Sepetiba. Uma rampa para acesso de veículos motorizados que abastecerão o bistrô foi construída na

Rua Coronel Gomes Machado, próximo ao grupamento do Corpo de Bombeiros. Numa outra sala fica a administração do parque. No caminho até lá, o trabalho de paisagismo recuperou toda a mata no entorno do morro e instalou bancos, mesas e equipamentos de ginástica. Um jardim sensorial com pés de hortelã, alecrim, salsa e plantas de diferentes texturas e aromas foi construído no percurso.

O objetivo da Prefeitura de Niterói é que o Parque das Águas, reformado, atraia mais visitantes para a área central da cidade, tornando o local um novo ponto de encontro e lazer.

A inauguração do novo Parque das Águas integra um planejamento de recuperação e revitalização dos espaços públicos. O local tem importância histórica e ambiental e será um ponto de encontro das famílias niteroienses e referência para a educação ambiental das crianças.

A obra de revitalização realizada pela Construtora Medeiros custou R\$ 7,8 milhões ao município e só foi viabilizada pelo Banco Interamericano de Desenvolvimento (BID).

IMPORTÂNCIA HISTÓRICA

Mais do que uma área verde em meio aos prédios do Centro, o Parque das Águas é um importante patrimônio para a memória da ocupação da cidade. A história de Niterói está diretamente ligada urbano só foi possível depois da criação de um sistema para abastecer a população, nos idos de 1880, quando foi construída uma das maiores joias do parque: o Reservatório da Correção, com capacidade para nove milhões de litros de água, que ainda abastece parte do Centro e da Zona Sul.



2017

311 - Serviços contínuos de apoio, reparo, comp. e manutenção de ramais, ligações prediais, redes e elevatórias nos sistemas de abast. de água e esgotamento sanitário de São Gonçalo/Itaboraí/Maricá e Magé

312 - Serviços contínuos de apoio e manutenção e operação do abastecimento de água e esgotamento sanitário das gerências regionais na área da região metropolitana do RJ - CEDAE

313 - Ampliação do sistema de abastecimento de água de diversas localidades no município de Belford Roxo - CEDAE

314 - Obras de Urbanização, Infraestrutura e Inclusão Social na Comunidade de São José, inserido no Programa de Desenvolvimento Urbano e Inclusão Social de Niterói

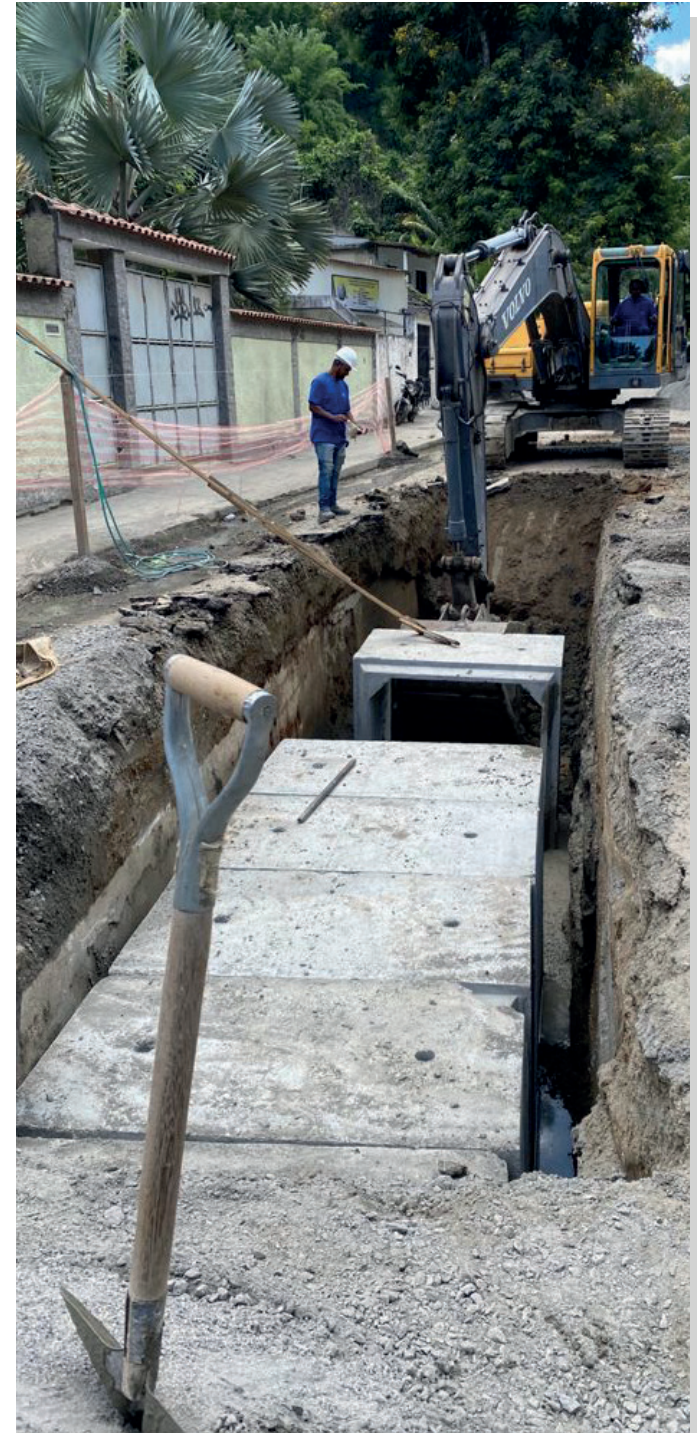

2018

315 - Consórcio Manutenção Leste 1 - Serviços contínuos de apoio, reparo, complementos e manutenção dos ramais, ligações prediais, redes e elevatórias nos sistemas de abastecimentos de água e esgotamento sanitário, inclusive reposição de pavimento na área de atuação da diretoria de interior - Lote I



316 - Consórcio Saneando o Rio - Serviços contínuos de apoio à manutenção e operação do abastecimento de água e esgotamento sanitário das gerências regionais na área da região metropolitana do Rio de Janeiro - Lote II

317 - Execução das obras de urbanização da Comunidade Igrejinha no bairro Caramujo



2019

318 - Serviços de reforma das elevatórias de esgotos Olavo Bilac, Vila Centenário e Jardim Leal em duque de caxias, processo de nº : e-17/100.590/2016. Contrato de nº : 005/2019 (dt)



319 - Ampliação do sistema de abastecimento de água no município de Mendes



320 - Serviços de contenção de encostas em diversas ruas dos bairros de Fátima, Fonseca, São Lourenço, Maceió e Sapê



321 - Construção de Edifício Villa de Capri - 18 unidades - Rua Doutor Antônio Vaz Cavalcanti, 119 - Piratiniga - Niterói. Previsão de entrega outubro de 2021







CONSTRUTORA
MEDEIROS

PROJETO AVANÇO
PROJETO ARQUITETÓNICO
plano de planta de edifício - ALAT I
(plano de planta - ALAT II)
DEC. 2.8

plano de planta de edifício - ALAT I

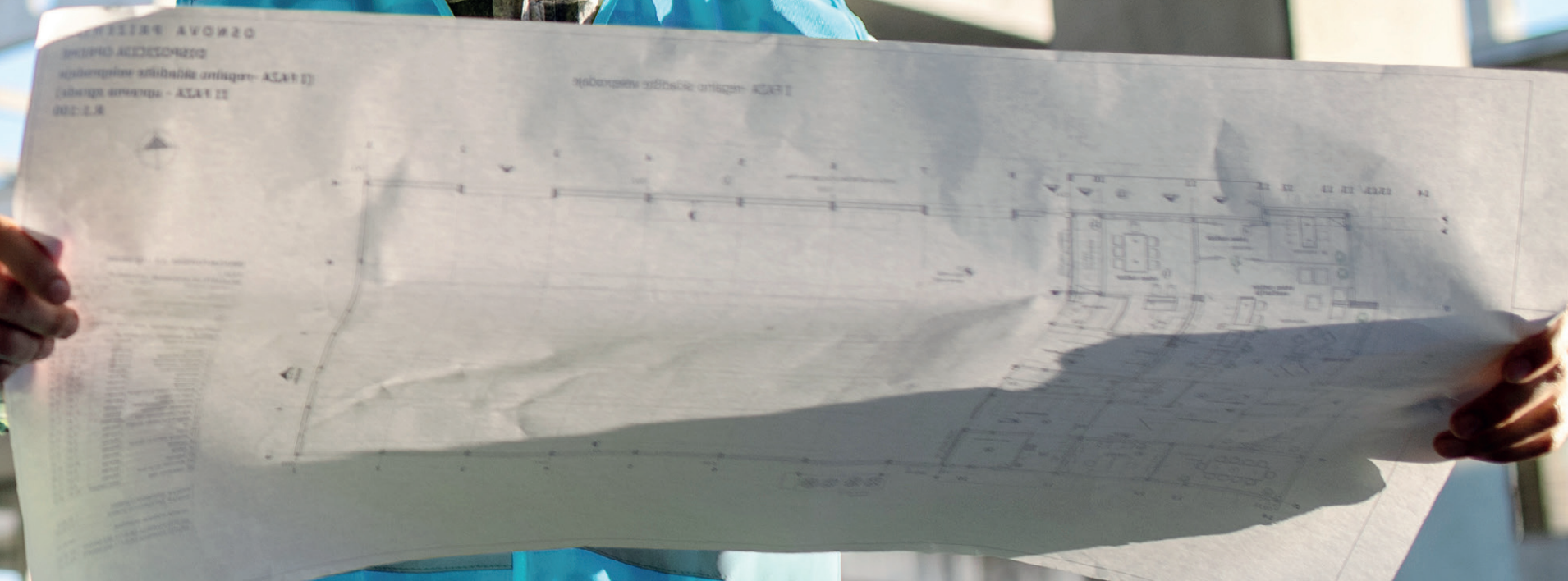



Rua Otávio Carneiro, 100 / sala 504
Icaraí - Niterói - RJ
CEP 24230-191
Tel.: +55 (21) 2710-2723
www.construtoramedeiros.com.br