

 CONSTRUTORA
MEDEIROS



A EMPRESA

Fundada em Agosto de 1979 sob a direção do Eng. Luiz Carlos de Carvalho, a Construtora Medeiros é uma empresa de engenharia do Rio de Janeiro, que atua ativamente nos principais programas do governo, a nível Federal, Estadual e Municipal, tendo como sua principal atividade Saneamento e Infraestrutura. Pioneira em construção de rede de água e esgoto nas comunidades carentes em meados da década de 80, vem acompanhando os avanços tecnológicos do setor e os importantes projetos do governo.

Contamos com aproximadamente 100 funcionários diretos e mais de 400 indiretos distribuídos nas nossas obras em andamento. A sede da Empresa fica em Niterói, RJ, tendo cada obra um escritório de apoio. Seus principais cliente são a Cedae, Prefeitura de Niterói, Prefeitura do Rio de Janeiro, entre outros.



ÁREAS DE ATUAÇÃO

INFRAESTRUTURA

- Saneamento Básico
- Construção de Elevatória de Água e Esgoto
- Drenagem Pluvial
- Canalização de Rio
- Execução de Rede de Água e Esgoto
- Construção de ETE (estação de tratamento de esgoto) e ETA (estação de tratamento de água)
- Ligações Domiciliares de Água e Esgoto
- Construção de Reservatório de água em Concreto Armado, Protendido e Metálico

CONSTRUÇÃO CIVIL

- Construção de Edifícios Residenciais e Comerciais
- Construção e Reforma de Creches e Escolas
- Construção e Reforma de Praças
- Urbanismo de Comunidades Carentes

CONTENÇÃO/GEOTECNIA

- Construção de Edifícios Residenciais e Comerciais
- Construção e Reforma de Creches e Escolas
- Construção e Reforma de Praças
- Urbanismo de Comunidades Carentes





GEO-RIO



CONSTRUTORA MEDEIROS

Organograma da empresa

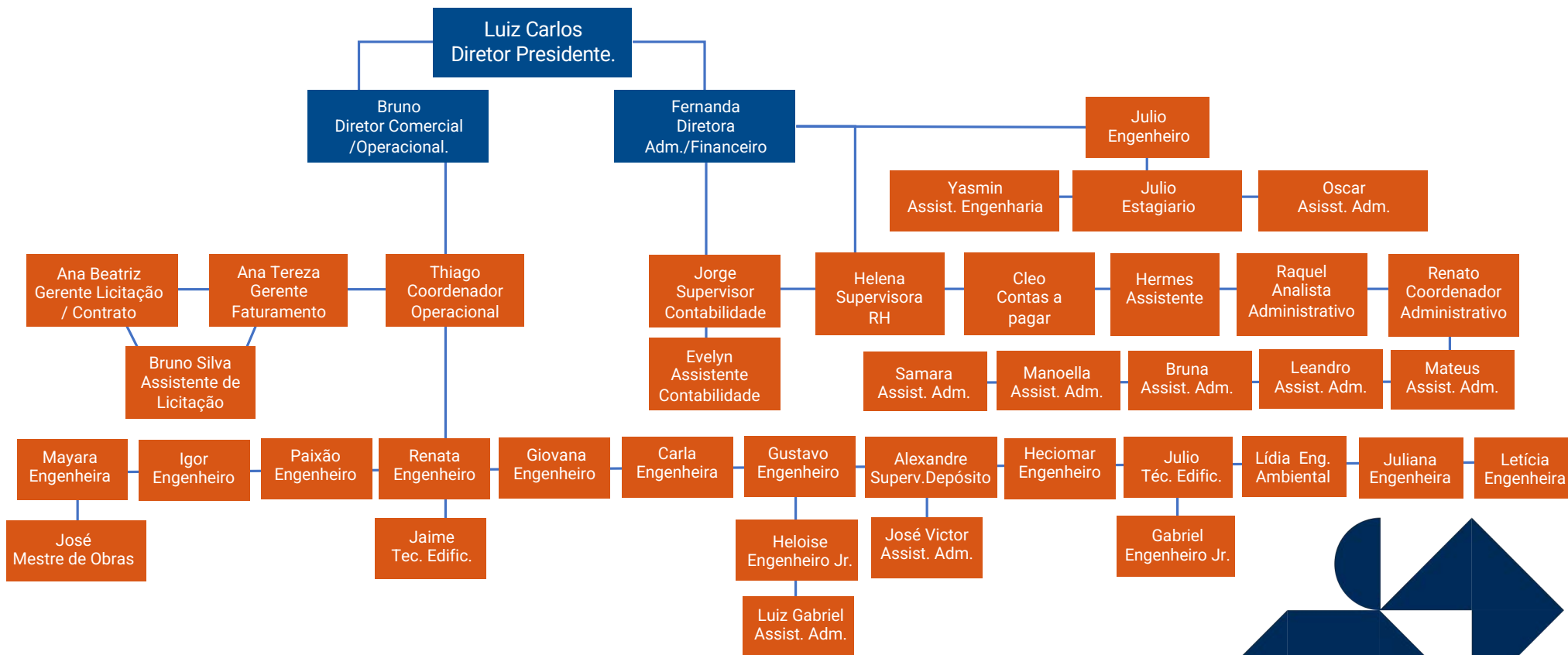

455 - INTERVENÇÕES URGENTES E PONTUAIS 1 - AP 3.1, 3.2, 3.4 e 3.7

- **Descrição:** “Intervenções Urgentes e Pontuais nas AP 3.1, 3.2, 3.4 e 3.7, localizadas na coordenação de obras e conservação norte/oeste.”
- **Local:** AP 3.1, 3.2, 3.4 e 3.7
- **Prazo:** 15 Meses
- **Início:** 20/06/2022
- **Valor:** R\$ R\$ 2.401.102,59
- **Valor faturado:** R\$ R\$1.307.184,56
- **Cliente:** Geo-Rio



455 - LINS – RUA MARANHÃO 1117

INÍCIO



Limpeza da área do concreto projetado

DEPOIS



Concreto projetado e viga estaqueada executados



455 - LINS – RUA MARANHÃO 1117

ANTES



Limpeza da área de intervenção

EM ANDAMENTO



Solo grampeado com viga chumbada



462 - INTERVENÇÕES URGENTES E PONTUAIS 2 - AP 3.3, 3.5 E 3.6

- **Descrição:** “Intervenções Urgentes e Pontuais nas AP 3.3, 3.5, e 3.6, localizadas na Coordenação de Obras e Conservação Norte/Oeste”
- **Local:** AP 3.3, 3.5, e 3.6
- **Prazo:** 15 meses
- **Início:** 06/06/2022
- **Valor:** R\$ R\$ 2.401.058,67.
- **Valor faturado:** R\$942.856,61
- **Cliente:** Geo-Rio



462 - BRÁS DE PINA – RUA MAUÉS

ANTES



Área antes da intervenção

DEPOIS



Recuperação de concreto projetado,
execução de caixas de passagem e
drenagem



462 - VAZ LOBO – RUA DO TERÇO

ANTES

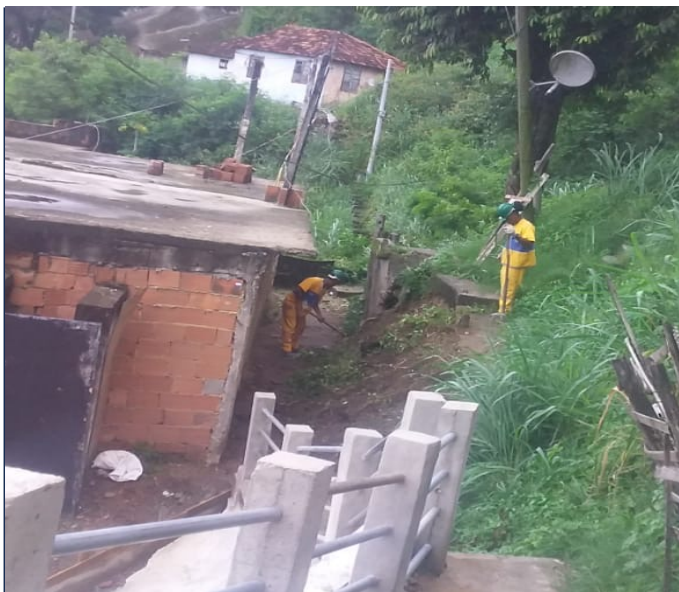

Área no início da intervenção

EM ANDAMENTO



Execução de escavação para
implantação de muro chumbado



462 - VAZ LOBO – RUA MANOEL MACHADO

ANTES



Limpeza da área de intervenção

DEPOIS



Colocação da tela do concreto projetado com viga estaqueada e canaleta de drenagem à serem executados



469 - EMERGENCIAL – MORRO DO QUETO II - A MONTANTE

- **Descrição:** “Obras de contenção de encostas e desmonte de blocos rochosos na área a montante do Morro do Queto”
- **Local:** AP 3.2
- **Prazo:** 7 meses + 1 mês
- **Início:** 10/03/2022
- **Valor:** R\$ 4.57.448,87
- **Valor faturado:** R\$ 405.847,86
- **Cliente:** Geo-Rio



469 - MORRO DO QUETO II - SAMPAIO

ANTES



Locação da Mureta chumbada

DEPOIS



Mureta chumbada executada.



469 - MORRO DO QUETO II - SAMPAIO

INÍCIO



Execução de armadura da mureta chumbada

DEPOIS



Mureta chumbada executada



469 - MORRO DO QUETO II - SAMPAIO

ANTES



Perfuração para execução de contrafortes

EM ANDAMENTO



Execução de formas dos contrafortes



469 - MORRO DO QUETO II - SAMPAIO

ANTES



Locação de bloco de rocha para desmonte

DEPOIS



Desmonte de bloco de rocha



469 - MORRO DO QUETO II - SAMPAIO

PRÉVIA DE LOCAÇÃO DAS BARREIRAS DINÂMICA



Figura 3-2: Planta baixa - Barreira 1A.

Barreira Dinâmica 1A – 100KJ – 45,00 m

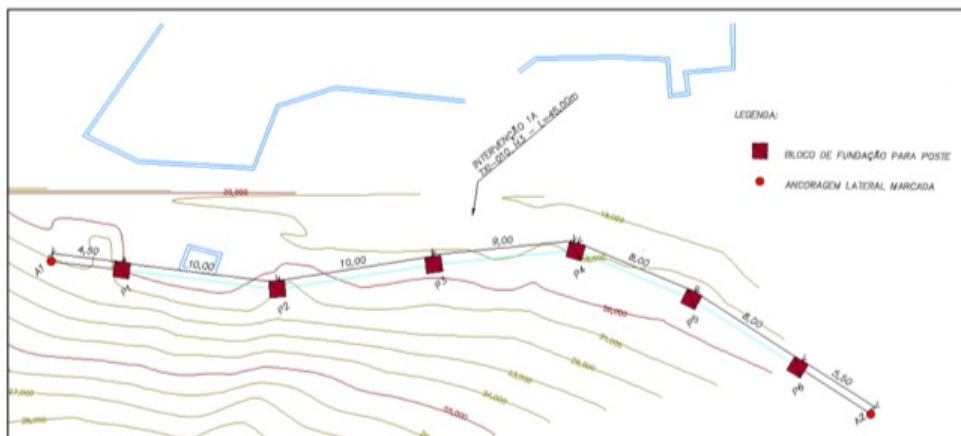

Figura 3-4: Planta baixa - Barreira 1B.

Barreira Dinâmica 1B – 100KJ – 30,00 m

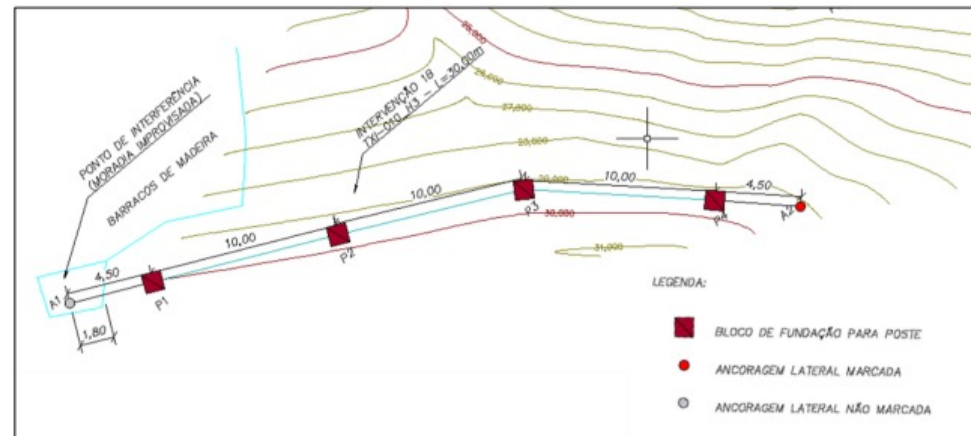

469 - MORRO DO QUETO II - SAMPAIO

PRÉVIA DE LOCAÇÃO DA BARREIRA DINÂMICA



Figura 3-5: Localização das interferências e novo alinhamento definido pelo projetista.

Barreira Dinâmica 1A – 2000KJ –90,00 m

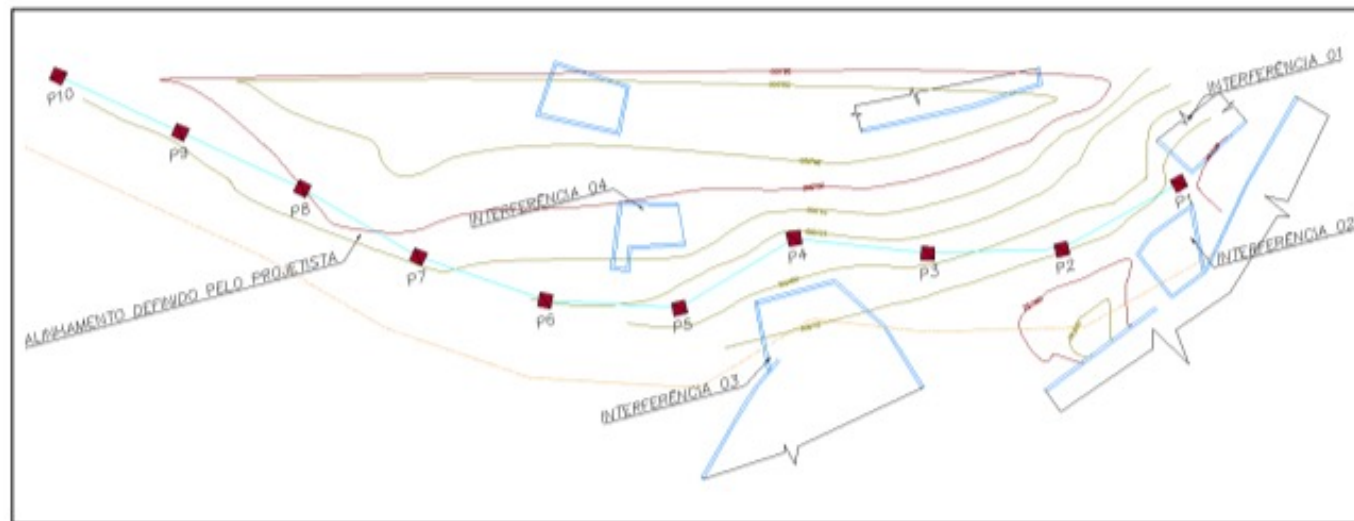
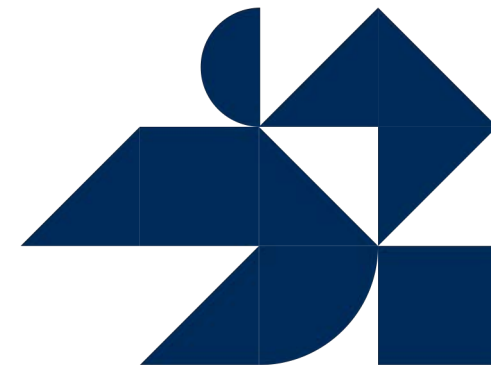

439- Tre Amici

- **Descrição:** Edifício residencial multifamiliar com seis pavimentos e 27 unidades de dois e três quartos
- **Local:** Piratininga
- **Prazo:** 30/10/2024
- **Início:** 02/01/2022
- **Valor:** R\$ 10.605.757,50
- **Valor faturado:** R\$ 5.296.247,15
- **Cliente:** Compradores

OBS: Perspectiva



CONSTRUTORA
MEDEIROS



439- Tre Amici

ANTES



25/01/2022

DEPOIS



11/07/2023



439- Tre Amici



Paredes embolsadas



Massa pronta (Supermix) com rendimento de 5m³ por apartamento



439- Tre Amici



Distribuições de conduítes e caixas para instalação elétrica



439- Tre Amici

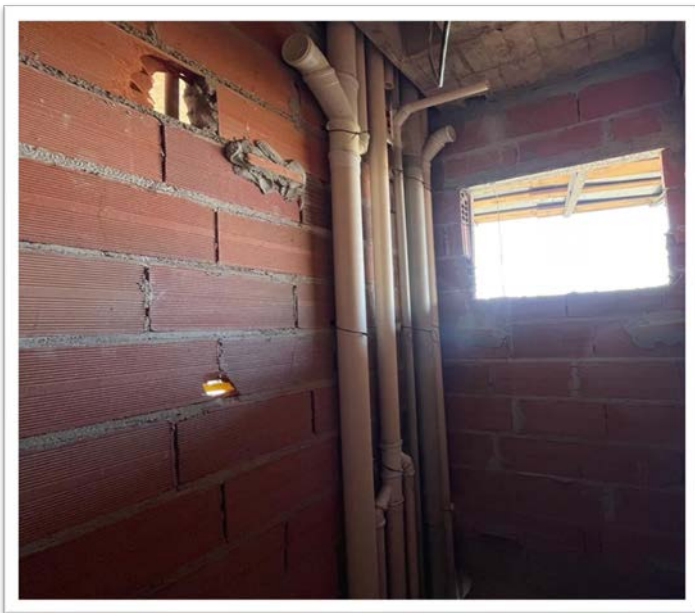

Instalações dos tubos para esgoto



439- Tre Amici



Caixa d'água

Próximos serviços:

- Incêndio
- Infra do split
- Impermeabilização da caixa d'água



OBRA 472 – BARRA MANSA

- **Descrição:** Obras de Contenção localizadas no KM 02 da Rodovia RJ -157, no município de Barra Mansa/RJ.
- **Local:** Barra Mansa/Rj.
- **Prazo:** 6 meses
- **Início:** 05/06/2023
- **Valor:** R\$ 39.821.686,85
- **Valor faturado:** 1ª Medição em análise
- **Cliente:** Fundação Departamento de Estradas de Rodagem – DER - RJ



BARRA MANSA

ANTES



Local do deslizamento

ANTES



Local do deslizamento



BARRA MANSA

DURANTE



Movimento de Terra e Corte

DURANTE



Movimento de Terra e Corte



BARRA MANSA

DURANTE



Movimento de Terra e Corte

DURANTE



Colocação de Geomanta



BARRA MANSA

DURANTE



Colocação de Geomanta

DURANTE



Corte de Talude



BARRA MANSA

DURANTE

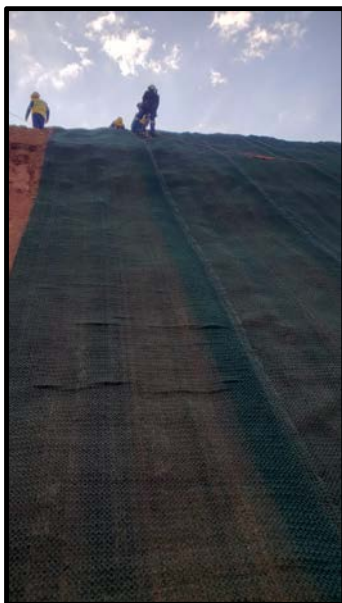

Descrição da atividade

DURANTE



Descrição da atividade



BARRA MANSA

DURANTE



Aplicação de Tela TECCO

DURANTE



Aplicação de Tela TECCO



BARRA MANSA

DURANTE



Aplicação de Tela TECCO

DURANTE

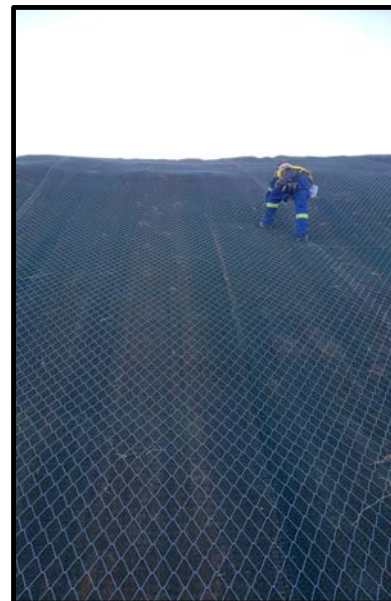

Aplicação de Tela TECCO



BARRA MANSA

DURANTE



Perfuração de Solo

DURANTE



Perfuração de Solo



BARRA MANSA

DURANTE



Perfuração de Solo

DURANTE



Perfuração de Solo



Granja Disco – 445 Areal-RJ

- **Descrição:** Elaboração de projeto executivo e execução de infraestrutura e melhoria viária no acesso ao conjunto habitacional.
- **Local:** Carmem portinho – Município de Areal-Rj
- **Prazo:** 180 dias
- **Início:** 20/11/2023
- **Valor:** R\$ 5.439.031,69
- **Valor faturado:** R\$ 5.294.163,07
- **Cliente:** SEHIS



GRANJA DISCO – AREAL-RJ



GRANJA DISCO – AREAL-RJ

ANTES



Pavimentação de intertravado e execução de calçada

DEPOIS



Pavimentação de intertravado e execução de calçada

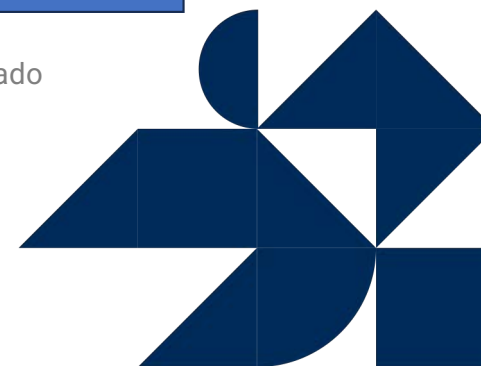

GRANJA DISCO – AREAL-RJ

ANTES



Instalação de Reservatório

DEPOIS



Instalação de Reservatório

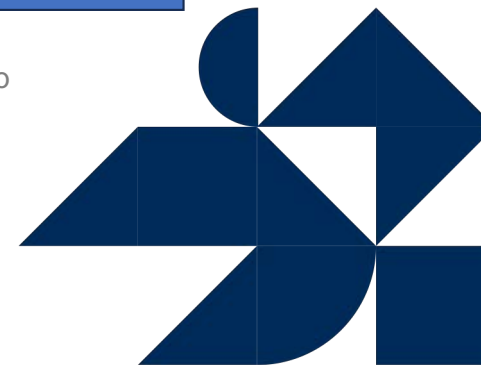

GRANJA DISCO – AREAL-RJ

ANTES

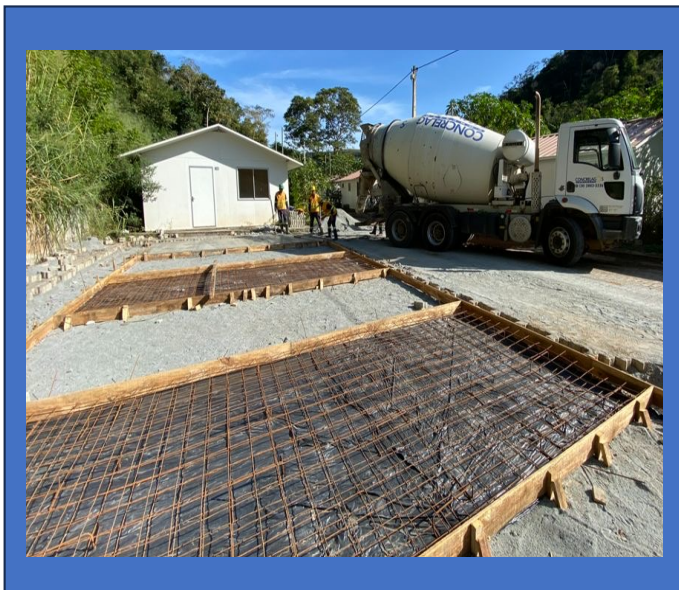

Instalação de ETE

DEPOIS



Instalação de ETE



GRANJA DISCO – AREAL-RJ

ANTES



Execução de Contenções

DEPOIS



Execução de Contenções



GRANJA DISCO – AREAL-RJ

ANTES



Aplicação de Biomanta

DEPOIS



Aplicação de Biomanta

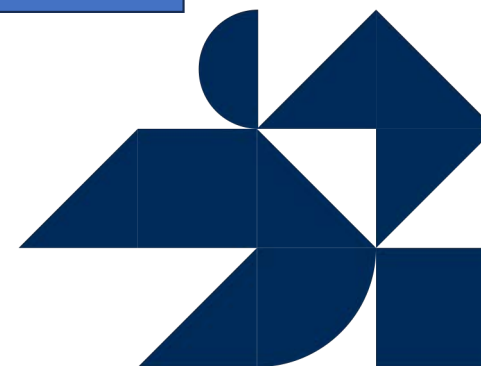

GRANJA DISCO – AREAL-RJ

ANTES



Pavimentação

DEPOIS



Pavimentação

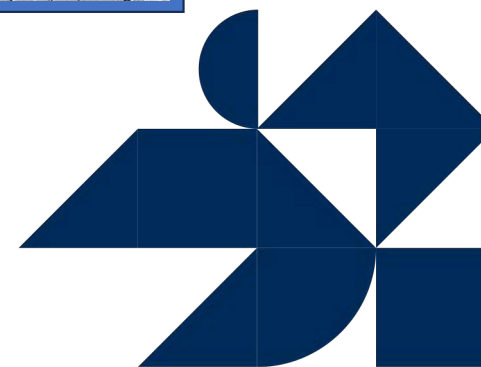

OBRA 449 - CONSTRUTORA MEDEIROS JARDIM FEO/ESPANHOL TERESÓPOLIS/RJ

- **Descrição: Contenção e drenagem**
- **Local: Teresópolis**
- **Prazo: 18 meses**
- **Início: 03/06/2022**
- **Valor: R\$ 37.361.122,31**
- **Valor faturado: R\$ R\$ 12.802.986,35**
- **Cliente: SEIC**



OBRA 449 - CONSTRUTORA MEDEIROS JARDIM FEO/ESPANHOL TERESÓPOLIS/RJ

ANTES



Cortina Atirantada 2

- 177,5 m²
- 40 metros de extensão
- 42 Tirantes
- 28 Estaca raiz

CONSTRUTORA
MEDEIROS

DEPOIS



Concluído



OBRA 449 - CONSTRUTORA MEDEIROS JARDIM FEO/ESPANHOL TERESÓPOLIS/RJ

ANTES

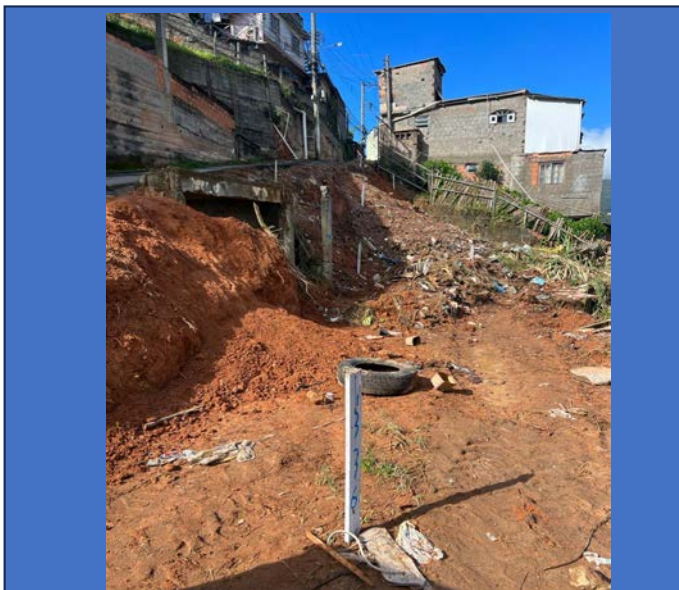

Cortina atirantada:

- 70 metros de extensão
- 55 Tirantes
- 38 Estacas

DEPOIS



Perfuração de 28 tirantes;
Armação e concretagem de 35
metros de extensão.

Em andamento

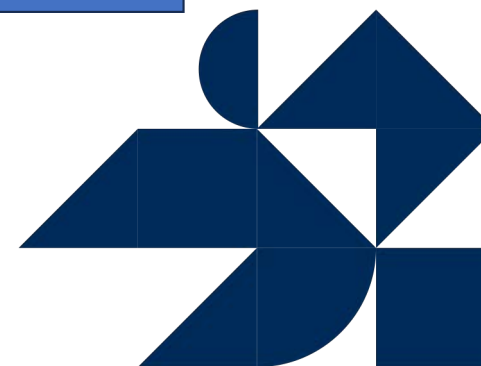

OBRA 449 - CONSTRUTORA MEDEIROS JARDIM FEO/ESPANHOL TERESÓPOLIS/RJ

ANTES



Cortina atirantada:

- 100 metros de extensão
- 98 Tirantes
- 64 Estacas

Processo de limpeza e
montagem de andaime.

DEPOIS



Perfuração de Tirantes e Estaca raiz

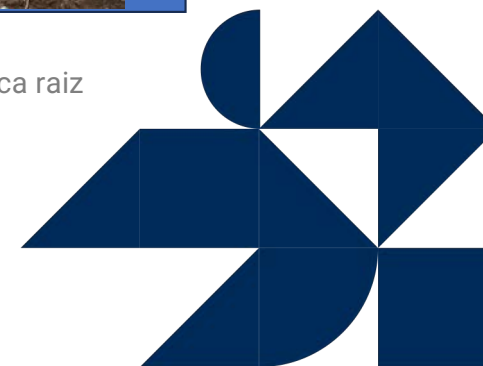

OBRA 449 - CONSTRUTORA MEDEIROS JARDIM FEO/ESPANHOL TERESÓPOLIS/RJ

ANTES

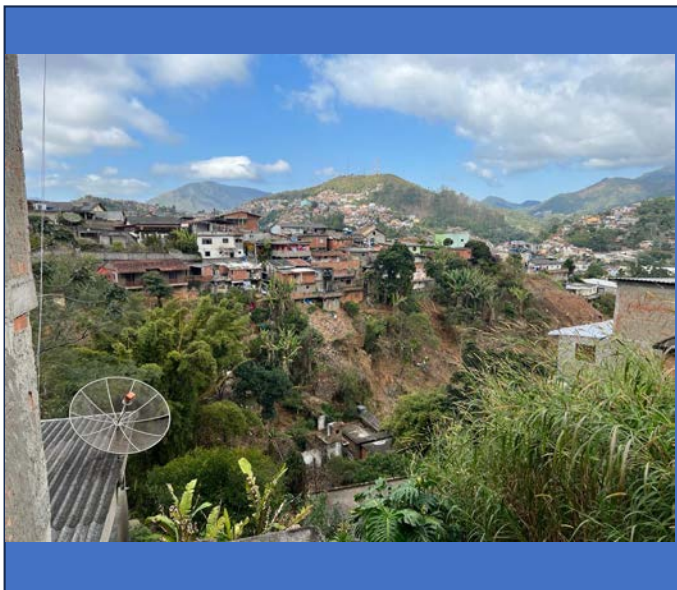

Solo grampeado 1

- 3442 m² de extensão
- 1040 grampos
- Viga estaqueada no topo

DEPOIS

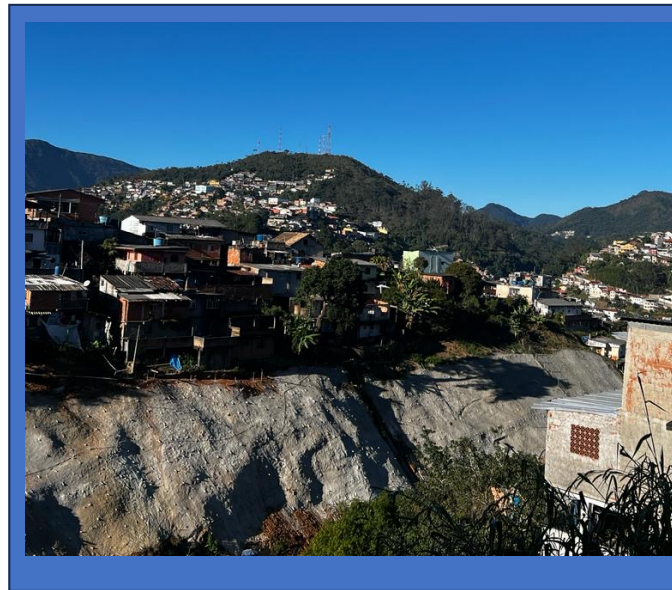

Realizado: Limpeza de talude;
Perfuração de solo; Injeção de
calda de cimento grampos;
Aplicação de tela; Concreto
projetado com CP6

Concluído



OBRA 449 - CONSTRUTORA MEDEIROS JARDIM FEO/ESPANHOL TERESÓPOLIS/RJ

ANTES



Solo grampeado 2

- 889 m² de área total
- 340 grampos
- Viga estaqueada no topo

DEPOIS



Concluído

Realizado: Limpeza de talude;
Perfuração de solo; Injeção de
calda de cimento grampos;
Aplicação de tela; Concreto
projetado com CP6

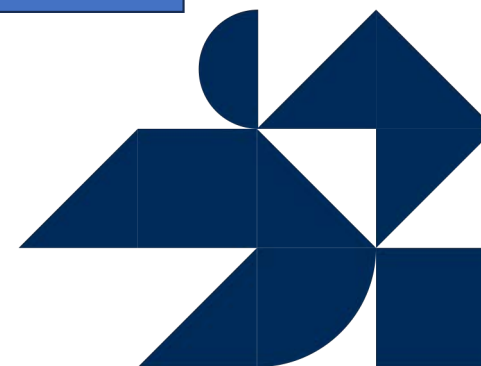

OBRA 449 - CONSTRUTORA MEDEIROS JARDIM FEO/ESPANHOL TERESÓPOLIS/RJ

ANTES



Solo grampeado 3

- 1740 m² área total
- Realizado somente: 400m² de concreto projetado
- 470 grampos

CONSTRUTORA
MEDEIROS

DEPOIS



Em andamento

Realizado: Limpeza de talude;
Perfuração de solo; Injeção de
calda de cimento grampos;
Aplicação de tela; Iniciado
concreto projetado com CP6



OBRA 448 – CONSÓRCIO NOVO ENGENHO DO MATO

- **Descrição:** Obras de drenagem e pavimentação de logradouro do bairro Engenho do Mato, no município de Niterói
- **Local:** Engenho do Mato - Niterói
- **Prazo:** 30 meses.
- **Início:** 24/02/2022
- **Valor:** R\$ 144.139.423,46
- **Valor faturado:** R\$ 67.562.238,11
- **Cliente:** Empresa Municipal de Moradia, Urbanização e Saneamento
- EMUSA



OBRA 448 – CONSÓRCIO NOVO ENGENHO DO MATO

RESUMÃO			
Serviços	Quantidade Contrato	Quantidade Executada	% Executado
Tubo de Concreto	29.171,99 m	15.547,11 m	53,29%
Tubo PEAD	7.947,77 m	6.050,64 m	76,13%
Escada Hidráulica	3.313,04 m	3.317,79 m	100,14%
Canaleta de Concreto	1.330,56 m	421,00 m	31,64%
Galerias de Concreto	4.670,92 m	1.290,00 m	27,62%
Sarjeta e Meio-fio	68.316,67 m	20.132,96 m	29,47%
Pavimentação	330.879,09 m ²	28.686,69 m ²	8,67%
Passeio (Calçadas)	166.646,98 m ²	42.390,98 m ²	25,44%

Prazo previsto em contrato: 30 meses

Período atual do contrato: 18º mês

Valor total faturado: R\$ 67.562.238,11

Total de ruas previstas no contrato: 120 unid.

Total de ruas com serviços em execução: 90 unid.

Total de ruas concluídas: 13 unid.



OBRA 448 – CONSÓRCIO NOVO ENGENHO DO MATO



OBRA 448 – CONSÓRCIO NOVO ENGENHO DO MATO



OBRA 448 – CONSÓRCIO NOVO ENGENHO DO MATO

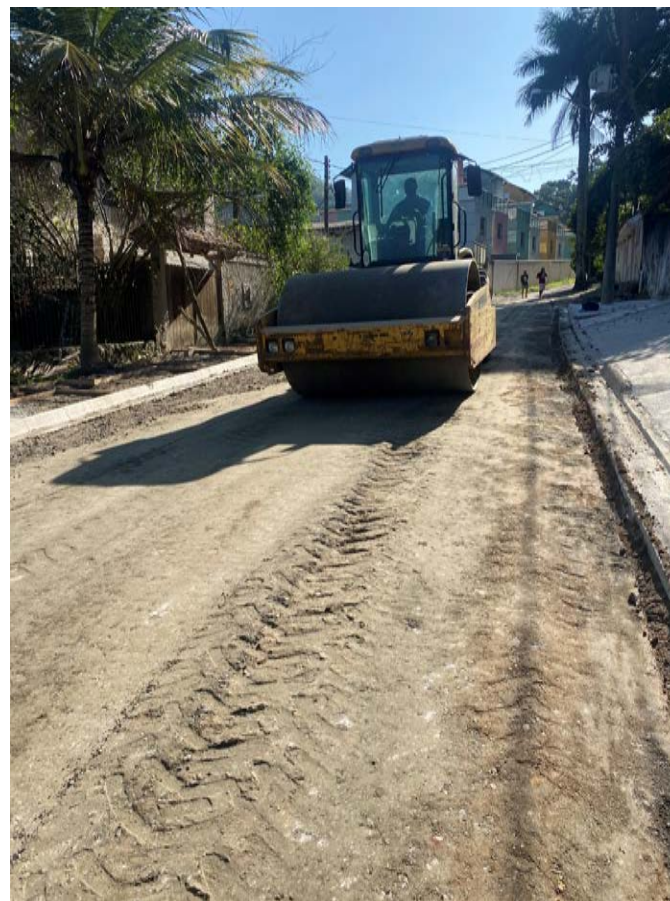

OBRA 448 – CONSÓRCIO NOVO ENGENHO DO MATO



OBRA 448 – CONSÓRCIO NOVO ENGENHO DO MATO



OBRA 448 – CONSÓRCIO NOVO ENGENHO DO MATO



OBRA 448 – CONSÓRCIO NOVO ENGENHO DO MATO

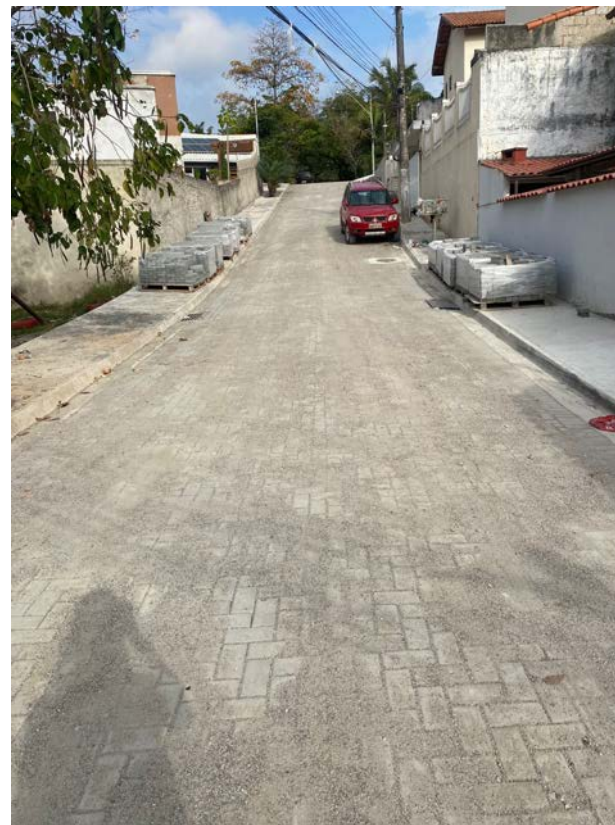
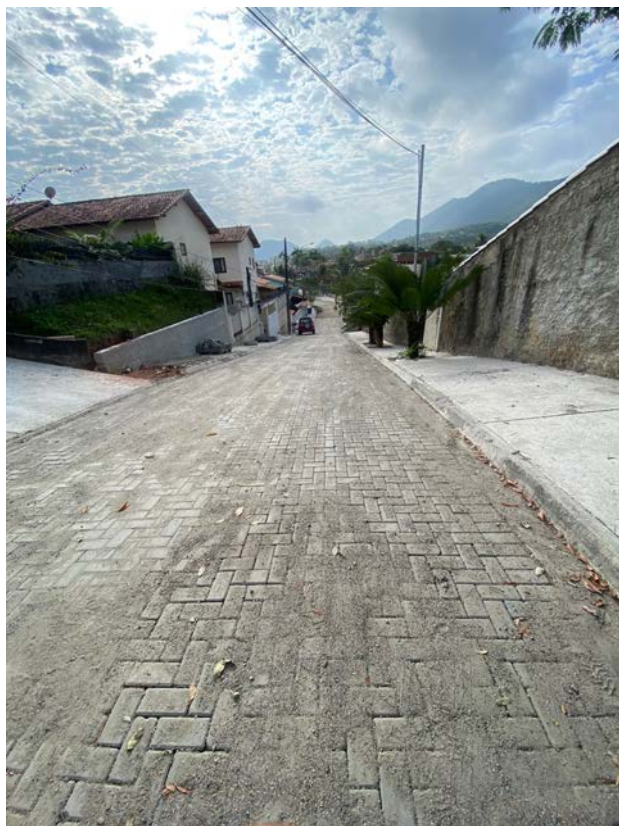

OBRA 448 – CONSÓRCIO NOVO ENGENHO DO MATO

ANTES



DEPOIS

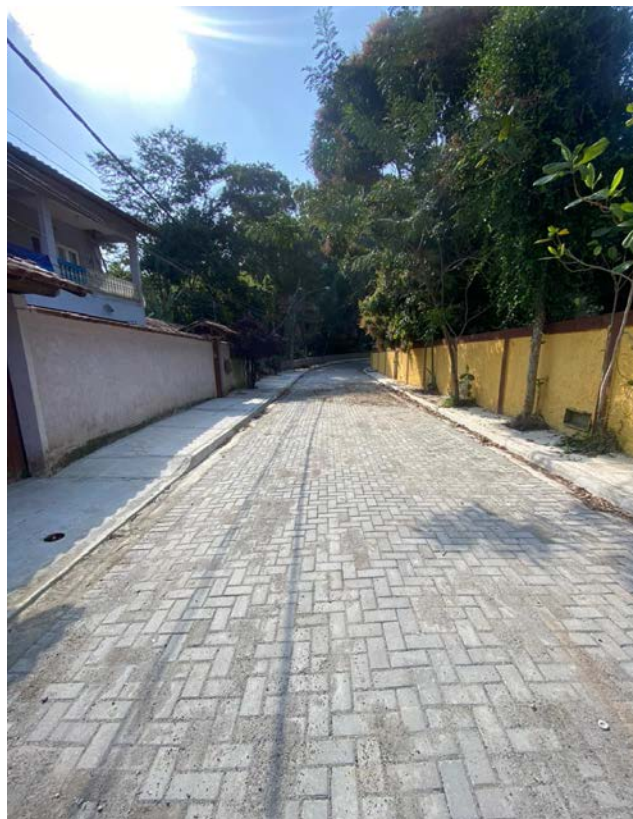

PONTA NEGRA E MARICÁ

- Descrição: INTERLIGAÇÃO ENTRE AS ETA's PONTA NEGRA E MARICÁ
- Local: Ponta Negra
- Prazo: 30/05/2022
- Início: 30/06/2023
- Valor: R\$ 21.855.577,84
- Valor faturado: R\$ 21.852.841,82

- Cliente: AESAN ENGENHARIA E PARTICIPAÇÕES LTDA



AMPLIAÇÃO DO SISTEMA DE ABASTECIMENTO DE ÁGUA DE PONTA NEGRA



ELEVATÓRIA DE ÁGUA TRATADA



PAINEL DAS BOMBAS DA
ELEVATÓRIA DE ÁGUA
TRATADA



AMPLIAÇÃO DO SISTEMA DE ABASTECIMENTO DE ÁGUA DE PONTA NEGRA



BOMBAS DA ELEVATÓRIA



CENTRAL DE PRODUTOS QUÍMICOS



LAZULI

- **Descrição:** Obras de contenção de encosta, terraplagem e desmonte de cortinas
- **Local:** Rua Antônio Parreiras, nº 131, Boa Viagem – Niterói - RJ
- **Prazo:** 2 Meses
- **Início:** 19 Meses
- **Valor:** R\$ -
- **Valor faturado:** R\$ -
- **Cliente:** SPE Praia de B. Viagem Emp. Imobiliários Ltda - Lazuli



LAZULI

ANTES



Cortina 1: Paineis A

DEPOIS



Montagem de andaime, tapume, travamento de andaime com cabo de aço.



LAZULI

ANTES



Cortina 1: Painel B

DEPOIS



Instalação de tela, chapa de aço, e protensão de tirante



REURBANIZAÇÃO E INTERVENÇÃO VIÁRIA DO ACESSO AO BAIRRO DE CAMBOINHAS

- **Descrição:** Reurbanização e Intervenção Viária do Acesso ao Bairro de Camboinhas
- **Local:** Camboinhas, Niterói/RJ
- **Prazo:** 8 meses
- **Início:** 06/04/2022
- **Paralisação:** 01/10/2022 - Atual
- **Valor:** R\$ 15.823.545,19
- **Valor faturado:** R\$ 8.167.293,87
- **Cliente:** EMUSA – Prefeitura de Niterói



REURBANIZAÇÃO E INTERVENÇÃO VIÁRIA DO ACESSO AO BAIRRO DE CAMBOINHAS

ANTES



LOCALIZAÇÃO DA OBRA

DEPOIS



PROJETO DA OBRA



REURBANIZAÇÃO E INTERVENÇÃO VIÁRIA DO ACESSO AO BAIRRO DE CAMBOINHAS

ANTES



CANTEIRO/ LOCAL DA OBRA 2021

DEPOIS



CANTEIRO/ OBRA ATUAL



REURBANIZAÇÃO E INTERVENÇÃO VIÁRIA DO ACESSO AO BAIRRO DE CAMBOINHAS

ANTES



CANTEIRO/ LOCAL DA OBRA 2021

DEPOIS



CANTEIRO/ OBRA ATUAL



REURBANIZAÇÃO E INTERVENÇÃO VIÁRIA DO ACESSO AO BAIRRO DE CAMBOINHAS

ANTES



CANTEIRO/ LOCAL DA OBRA 2021

DEPOIS



CANTEIRO/ OBRA ATUAL



REURBANIZAÇÃO E INTERVENÇÃO VIÁRIA DO ACESSO AO BAIRRO DE CAMBOINHAS

ANTES



DESMONTE/CORTE DE ROCHA

DEPOIS



ROCHA CORTADA



REURBANIZAÇÃO E INTERVENÇÃO VIÁRIA DO ACESSO AO BAIRRO DE CAMBOINHAS

ANTES



CANAL ENTRE LAGOAS

DEPOIS



IMPLANT. SUPERESTRUTURA PONTE EIXO 600



470 – CRECHE ALMERINDA

- **Descrição:** Edificação de creche padrão FNDE tipo 2
- **Local:** Almerinda – São Gonçalo/RJ
- **Prazo:** 240 dias
- **Início:** 02/05/2023
- **Valor:** R\$ 3.172.029,37
- **Valor faturado:** R\$ 182.777,88
- **Cliente:** Prefeitura de São Gonçalo



470 - CRECHE ALMERINDA

ANTES



Terreno da Obra

EM ANDAMENTO



Gabarito



470 - CRECHE ALMERINDA

EM ANDAMENTO



Alvenaria do muro

EM ANDAMENTO



Chapisco do muro



470 - CRECHE ALMERINDA

EM ANDAMENTO



Escavação para a viga da mureta



471 CRECHE BOM RETIRO

- **Descrição:** Projeto CRECHE PROINFÂNCIA - Tipo 2 – Padrão FNDE
- **Local:** Jardim Bom Retiro – São Gonçalo
- **Prazo:** 8 meses
- **Início:** 02/05/2023
- **Valor:** R\$ R\$ 2.940.649,08
- **Valor faturado:** R\$ 209.193,92
- **Cliente:** Prefeitura Municipal de São Gonçalo



471 CRECHE BOM RETIRO



- Área do terreno = 2.186 m²
- Área construída = 775 m²



471 CRECHE BOM RETIRO

ANTES



TERRENO EM ABRIL/23

DEPOIS



TERRENO EM MAIO/23



471 CRECHE BOM RETIRO



CANTEIRO DE OBRAS



GABARITO



471 CRECHE BOM RETIRO

ANTES



TERRAPLANAGEM

EM ANDAMENTO



ESCAVAÇÃO MECÂNICA
SAPATAS / FUNDAÇÃO



471 CRECHE BOM RETIRO

ANTES

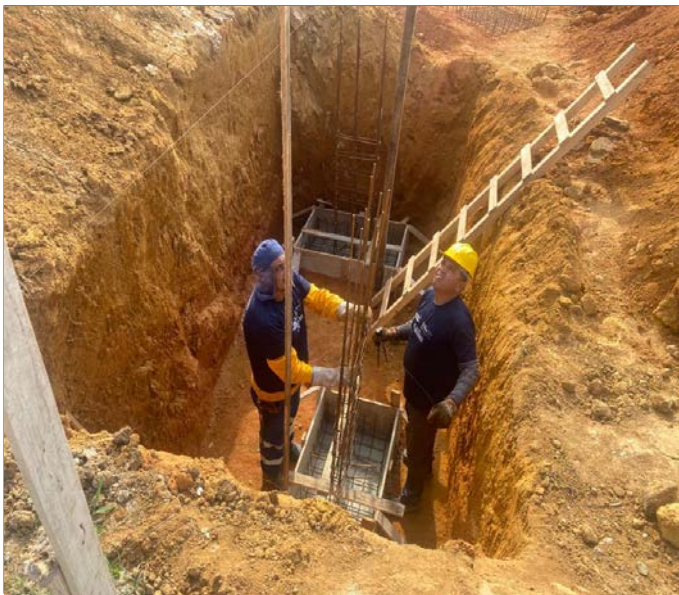

LOCAÇÃO DOS PILARES NO RADIER

DEPOIS



RADIER CONCRETADO



471 CRECHE BOM RETIRO

ANTES



ESCAVAÇÃO MANUAL
SAPATAS / PILARES/ MURO

DEPOIS



ALVENARIA E CHAPISCO



471 CRECHE BOM RETIRO

ANTES



ALVENARIA

DEPOIS



EMBOÇO



BOA VISTA E CAIXA D'ÁGUA

- **Descrição:** Contenção de encostas no Morro Boa Vista, São Lourenço e Caixa D'água.
- **Local:** Morro Boa Vista, São Lourenço e Rua Bonfim, Caixa D'água.
- **Prazo:** 8 Meses + 3 Meses
- **Início:** 22/10/2022
- **Valor:** R\$ 32.678.167,75
- **Valor faturado:** R\$ 20.479.437,81
- **Cliente:** Emusa - Prefeitura de Niterói.



BOA VISTA

EM ANDAMENTO



Execução de solo grampeado revestido com tela de alta resistência.

EM ANDAMENTO



Perfuração da encosta.



BOA VISTA

EM ANDAMENTO



Execução de calhas.

EM ANDAMENTO



Instalação de biomanta e geomanta.



CAIXA D'ÁGUA

ANTES



Local antes da intervenção.

EM ANDAMENTO



Execução de calhas, escadas hidráulicas e solo grampeado revestido com geomanta.



CAIXA D'ÁGUA

EM ANDAMENTO



Solo grampeado revestido com geomanta.

EM ANDAMENTO



Solo grampeado revestido com geomanta.



BAIRRO DE FÁTIMA

- **Descrição:** Construção de estruturas estabilizadoras e pavimentação de calçadas e ruas.
- **Local:** Travessa José Lins Cunha e Manoel Correa, Bairro de Fátima.
- **Prazo:** 5 Meses + 6 Meses
- **Início:** 22/10/2022
- **Valor:** R\$ 5.380.812,40.
- **Valor faturado:** R\$ 4.204.435,08
- **Cliente:** Emusa - Prefeitura de Niterói.



BAIRRO DE FÁTIMA

ANTES



Local antes da intervenção.

DEPOIS



Solo grampeado e guarda corpo finalizado.



BAIRRO DE FÁTIMA

DEPOIS



Execução de escada de acesso.

DEPOIS

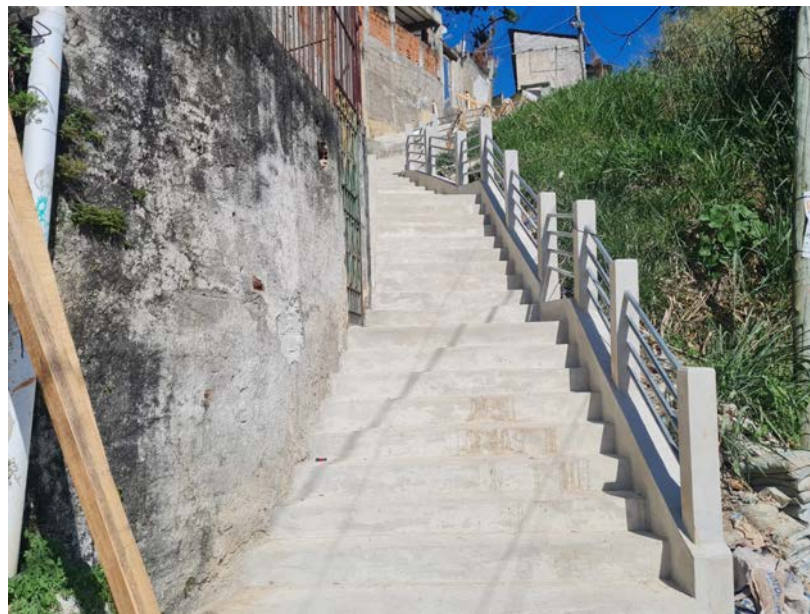

Execução de escada de acesso.



BAIRRO DE FÁTIMA

ANTES



Local antes da execução da cortina atirantada.

DEPOIS



Execução da cortina atirantada.



BAIRRO DE FÁTIMA

ANTES



Local antes da intervenção.

EM ANDAMENTO



Execução da grelha atirantada.



BAIRRO DE FÁTIMA

ANTES



Local antes da intervenção.

EM ANDAMENTO



Execução de calçada, guarda corpo e escada de acesso.



JERÔNIMO AFONSO, CARAMUJO.

- **Descrição:** Contenção de encosta para implantação de quadra na Rua São José, localizada nas fronteiras dos bairros Viçoso Jardim, Fonseca e Caramujo, no Município de Niterói.
- **Local:** Jerônimo Afonso, 195, Caramujo, Niterói – RJ.
- **Prazo:** 6 Meses
- **Início:** 25/11/2023
- **Valor:** R\$ 646.149,13
- **Valor faturado:** R\$ 644.149,13
- **Cliente:** Emusa - Prefeitura de Niterói.



JERÔNIMO AFONSO, CARAMUJO.

ANTES



Local no início da intervenção.

DEPOIS



Finalização da barreira de impacto rígida.



JERÔNIMO AFONSO, CARAMUJO.

ANTES



Local no início da intervenção.

DEPOIS



Intervenção concluída.



JERÔNIMO AFONSO, CARAMUJO.

ANTES



Local no início da intervenção.

DEPOIS



Intervenção concluída.



FONSECA PORTELA, CARAMUJO

- **Descrição:** Execução das obras de contenção, tipo cortina atirantada, mureta de concreto e concreto projetado.
- **Local:** Rua Fonseca Portela, 141, Caramujo (Subida da Caixa D'água).
- **Prazo:** 6 Meses
- **Início:** 25/11/2023
- **Valor:** R\$ 2.795.313,33
- **Valor faturado:** R\$ 2.681.768,81
- **Cliente:** Emusa - Prefeitura de Niterói.



FONSECA PORTELA, CARAMUJO.

ANTES



Local antes da implantação do solo grampeado.

DEPOIS



Solo grampeado finalizado.



FONSECA PORTELA, CARAMUJO.

ANTES



Local antes da implantação do solo grampeado, cortina atirantada e guarda corpo.

DEPOIS



Intervenção finalizada.



FONSECA PORTELA, CARAMUJO.



Execução da escada hidráulica e instalação da tela de alta resistência.



FONSECA PORTELA, CARAMUJO.

ANTES



Calçada obstruída com raízes.

DEPOIS

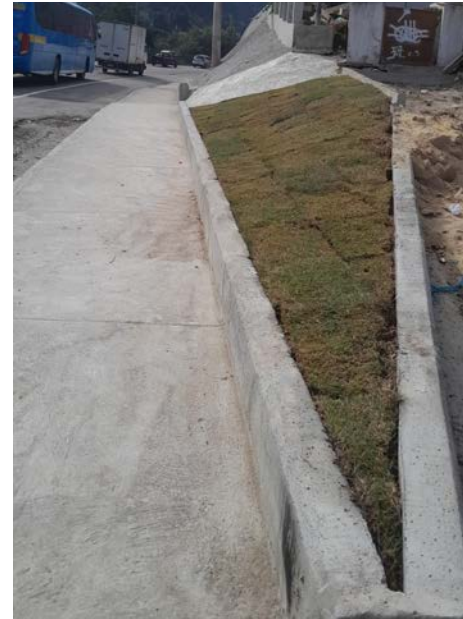

Calçada finalizada.



CONSÓRCIO SÃO JOSÉ HM - JAPERI

- **Descrição:** Execução de obra de drenagem, pavimentação, construção de ponte em concreto, contenções e estabilização de taludes, visando implantação da Estrada São José.
- **Local:** Japeri /RJ
- **Prazo:** 18 meses.
- **Início:** 27/05/2022
- **Valor:** R\$ 28.455.320,44
- **Valor faturado:** R\$ 6.999.398,97 (24,60%)
- **Cliente:** Secretaria de Estado de Infraestrutura e Cidades - SEIC



CONSÓRCIO SÃO JOSÉ HM - JAPERI

ANTES



Terraplanagem (ref. de subleito e sub-base)

DEPOIS



A ponto de asfaltar



CONSÓRCIO SÃO JOSÉ HM - JAPERI

ANTES



Terraplanagem (ref. de subleito e sub-base)

DEPOIS

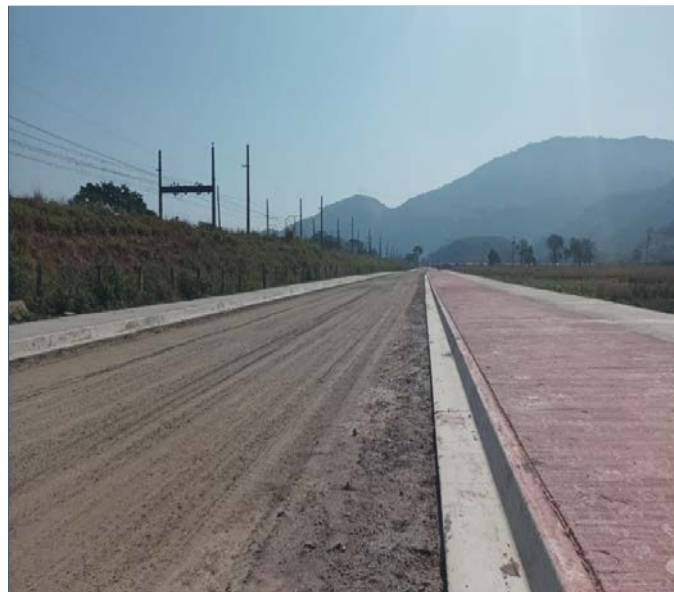

A ponto de asfaltar



CONSÓRCIO SÃO JOSÉ HM - JAPERI

ANTES



Terraplanagem

DEPOIS



A ponto de asfaltar



CONSÓRCIO SÃO JOSÉ HM - JAPERI



Drenagem pluvial –
Deságue 600mm



Drenagem pluvial – Acabamento em
cx. de ralo



CONSÓRCIO SÃO JOSÉ HM - JAPERI



Drenagem pluvial –
Compactação do Solo



Execução de PV,
Ramal e Caixa Ralo



CONSÓRCIO SÃO JOSÉ HM - JAPERI



Manutenção



GALPÃO - DEPÓSITO

- **Descrição:** Galpão de armazenagem de materiais e manutenção de equipamentos da Construtora Medeiros
- **Local:** Estrada Caetano Monteiro, nº 2.000 - Badu



GALPÃO - DEPÓSITO



Depósito – R. Desembargador Lima Castro



Galpão – Estrada Caetano Monteiro



GALPÃO - DEPÓSITO



Armazenamento de Diversos Materiais



GALPÃO - DEPÓSITO

